





PenSam og FOA hylder Danmarks største velfærdstalenter

I år har vi fornøjelsen af at kåre 100 dygtige og hårdt-arbejdende velfærdstalenter fra hele landet for femte gang i træk. Og sikke nogle år det har været.

De foregående to år har vi måtte afholde fejringen af jer talenter og jeres kolleger i skyggen af den verdensomspændende pandemi, som lagde pres på hele samfundet, og hvor det vigtige arbejde, I hver dag udfører, i højere grad blev anerkendt, som det fortjener, da I var med til at hjælpe så mange af vores kære sikkert igennem de hårde år.

På vej ud af den ene krise startede den næste, da der i starten af året for første gang siden anden verdenskrig udbrød krig i Europa med Ruslands invasion af Ukraine, og det betyder blandt andet, at vi her til lands modtager tusindvis af flygtende ukrainere. Også i denne situation er jeg sikker på, at I kommer til at spille en vigtig rolle, når de mange flygtninge skal indsluses i samfundet.

Da vi sidste år kårede 100 talenter, udpeget af deres egne kolleger og de borgere, der møder dem i hverdagen, var der blandt andet to syriske brødre, som var kommet hertil i ly af en helt tredje krise – den forfærdelig krig i Syrien. Tarek og Abdel i Sønderjylland blev indstillet som og kåret til velfærdstalenter for deres arbejde som social- og sundhedshjælpere, og deres historie bliver jeg stadig i dag et år senere glad af at tænke på. De skriver sig ind i et væld af andre talenter fra de foregående fire år, der står som klare og lysende eksempler på, hvad det er for dygtige og engagerede unge mennesker, der påtager sig de vigtige arbejdsopgaver, I alle går på arbejde for at løse.

Over de næste mange sider vil man kunne læse historier om unge mennesker, der i deres hverdag gør en forskel for kolleger, for borgere og for pårørende. Det er noget af det, jeg holder allermest af i løbet af året. At sætte mig og læse de historier, som er noget af den fineste motivation, man kan få, og en påmindelse for os i PenSam om at gøre os umage, når vi går

på arbejde for at skabe tryghed for jer og kollegerne i den seniortilværelse, som man i jeres sted i livet helt naturligt ikke skænker alt for mange tanker. Det kan dog være en god anledning til at kaste et blik på din pensionsordning – det er netop opsparingen tidligt i livet, der har stor indflydelse på den senere pensionsudbetaling.

Det har igen i år været en vanskelig opgave at udvælge de 100, der er blevet nomineret til talentprisen, når vi mest af alt havde lyst til at tage alle de hundredvis af andre unge mennesker med, som ikke blev udpeget i år.

Når vi hvert år kårer årets talenter, er det da også med en klar bevidsthed om, at der går masser af kolleger rundt på alle arbejdspladser, der både er store ildsjæle og hårdtarbejdende, og I er de første til at fortælle os det, når vi fejrer jer. Sådan er det hvert år. Man kan ikke hylde jer uden at få fortalt om de af jeres kolleger, der også gør en forskel i hverdagen. Jeres beskedenhed og stolthed over kollegerne og det stærke faglige fællesskab fornægter sig aldrig, men vi tillader os nu alligevel at fejre jer 100 på denne ene dag.

Og denne gang bliver det igen på Christiansborg, hvor jeg er sikker på, at vi får en festdag med gode taler og festlige indslag, og hvor jeg glæder mig til at møde jer alle efter at have læst jeres historier. Jeg vil her til sidst ønske jer alle sammen et STORT tillykke og udtrykke min taknemmelighed for den store forskel, I altid gør – i krisetid og i hverdagen. Det har I fortjent den største tak for.

Torsten Fels.
Adm. direktør i PenSam

A close-up portrait of Christina Brandt Andersen, a woman with long, wavy, light-colored hair and glasses, smiling warmly at the camera. She is wearing a dark, patterned top. The background is slightly blurred, showing green foliage and a building with windows.

Christina Brandt Andersen

Social- og sundhedshjælper,
Hjemmeplejen Uglekær, Aabenraa kommune

Nomineret af: [Jane Machmüller](#)

Christina er faglig dygtig og pligtopfyldende. Er tingene ikke i orden, så handler hun på det enten ved selv at løse det eller tage det op i gruppen. Christina udstråler en selvtillid og sikkerhed i sit arbejde, også selvom det er første gang, at hun møder borgeren. Hun forstår at have borgeren i centrum og udføre opgaven ansvarligt. Når hun har lavet en fejl, indrømmer hun det og tager ved lære. Christina har kompetencerne til at læse til social- og sundhedsassistent, men forsætter sit arbejde som social- og sundhedshjælper. Dette er jeg glad for, da vores arbejdsgruppe ikke kun har brug for dygtige assistenter, MEN så sandelig også dygtige hjælpere som Christina.

Lise Rothmann Kaltoft

Pædagogmedhjælper,
Daginstitutionen Tved, vuggestuen. Kolding kommune

Nomineret af: Birgitte Boisen

Lise har en unik evne til at skabe relationer til børn, kollegaer og forældre. Når børn starter op finder hun det unikke ved det enkelte barn og møder dem ud fra det, så de hurtigt bliver trygge. Lise er meget omsorgsfuld, anerkendende og mild i sin tilgang, men formår også at sætte en ramme, så hun opleves som en autoritet. Lises kreative åre er stor, hun har fokus på at børnene har et æstetisk miljø hvor det skinner igennem at de har været medbestemmende og deltagende. Lise er en virkelig god medspiller for at pædagogerne kan løfte deres opgaver.



Martin Frandsen

Pædagogisk assistent,
Daginstitutionen Tved afd. Musikbørnehaven,
Kolding kommune

Nomineret af: Birgitte Boisen

Martin arbejder i en lille afdeling med max. 21 børn. Det er en musikbørnehave, der har tilknyttet undervisere fra Kulturskolen, der kommer 3 gange ugentligt. Martin er hvert år med til at lave en børnemusical skabt bottom up. Han har en lille gruppe, han i vores egen bus kører til Idræt med hver uge. Da det er en lille gruppe, han arbejder i, har Martin få pædagoger at læne sig op ad, og han udfører meget selvstændigt arbejde. Martin møder børnene på deres plan, han er lige så vild med at lege gemme- eller tumlelege, som børnene er. Han elsker at lave temaer, der forener børnenes interesser og samtidig giver dem ny viden. Han er god til at eksperimentere og tåler kaos, og at han ikke selv ved, hvordan det ender. Han er lige så optaget af resultatet, som børnene er. Han er meget fleksibel og stabil og understøtter ligeledes sine kollegaer i at komme i mål med deres mål/opgaver. Martin er stolt af sin PAU uddannelse og er nysgerrig på at videre udvikle sig.



Sille A Larsen

Social- og sundhedsassistent,
Lille Birkholm plejecenter, Herlev kommune

Nomineret af: Majbritt Benjaminsen

Jeg nominerer Majbritt fordi hun er en unik og hjertevarm person, der brænder for dit arbejde. Hun er kærlig og omsorgsfuld, både overfor beboerne på vores arbejde, og overfor hendes kollegaer. Hun bringer smil og glæde hos både beboere og kollegaer. Hun er god til at lære fra sig og gør det med glæde. Hun bidrager til, at alle får en god dag. Jeg er rigtig stolt af at have hende som min kollega.



Malene Skjødt Hansen

Social- og sundhedsassistent,
Distrikt Åbakken – Område Nord, Randers kommune

Nomineret af: Lene Brøbech

Malene har arbejdet inden for omsorgsfaget fra sit 18. år – uddannet som hjælper i 2010 og som assistent i 2019. Malene er super god til at være i hverdagen – hverdagen som kan være uforudsigelig – er kreativ tænkende og løser på bedste vis dagens mangeartede opgaver. Møder borgeren, hvor borgeren er og har stor respekt for, hvordan den enkelte borger vælger at leve sit liv. Malene tager tingene som de kommer og nyder at der ikke er 2 dage der er ens. Malene er en stor ressource at have i distriktet – er en god sparringsmakker, fleksibel og kan hurtigt skabe sig et overblik i pressede situationer.

Martin Sølvberg Bønløkke

Omsorgsmedhjælper,
Hjemmeplejen Broby, Faaborg Midtfn kommune

Nomineret af: Bente Skov Jensen

Martin er en engageret ung mand, som altid er et livstykke at arbejde sammen med. Altid klar med en hjælpende hånd og får de ældre damer til at smile og grine. Martin vader ind i folk med træsko på. Han er eminent til at få alle i godt humør, og hans tilgang til det enkelte menneske er altid med ligeværd. Man føler sig altid godt tilpas i hans selskab, og Martin er altid klar til at tage ekstra vagter, hvis det er nødvendigt. En af hans stærke sider er, at han tør sige sin mening og stå ved sine holdninger. Som kollega er Martin rigtig god, og han er altid klar til at hjælpe, hvis nogen får brug for det. Han er glad og positiv. Udover hjemmeplejen arbejder Martin også med unge mennesker af forskellig karakter. Han er omstillingsparat, nysgerrig, har et gå-på-mod, og han vil gerne opsøge ny viden og læring i sin fritid, og så går Martin meget op i håndbold. Han sidder bl.a. i Fyens Håndboldforbund i ungdomsafdelingen, og er assistenttræner i en fynsk klub.





Sandi Jensen

Ejendomsservicetekniker elev,
Trafik og Ejendomme, Vordingborg kommune

Nomineret af: Kim Storberg

Jeg vil gerne nominere Sandi, fordi hun klarer sig rigtig godt i en ellers mandsdomineret verden, hun stiller store krav til sin elevplads, er ikke bange for at sige til hvis hun ikke får den viden hendes uddannelse kræver, det har gjort hende til en god kollega.

Thomas Lee Langelund

Social- og sundhedshjælper,
Præsthøjgården, Horsens kommune

Nomineret af: Laila Hay

Thomas er en meget omsorgsfuld person. Han er god til at arbejde rehabiliterende og med respekt for den enkelte beboer. Thomas er en meget fleksibel medarbejder der ikke er bange for at tage et ekstra nap med når det kniber. Han er en person, som går forrest for at skabe en god trivsel imellem kollegaer.





Camilla Lindholm Simonsen

Social- og sundhedsassistent elev,
Solrød hjemmepleje, Solrød kommune

Nomineret af: Katja Vendelbo Hansen

Camilla er en dygtig social- og sundhedsassistent og en rigtig god kollega. Hun er i sin sidste praktik i Solrød hjemmepleje. Hun er en frisk pige, som har meget gå-på-mod, er meget seriøs og faglig dygtig i sit arbejde med borgerne. Hun tager altid nye udfordringer med et smil og hjælper altid gerne sine kolleger. Hun er ikke bange for at stille spørgsmål eller undre sig. Camilla er guld værd for den kommune, som er så heldig at få hende som deres kommende kollega.



Elisabeth Irgens-Møller

Social- og sundhedsassistent,
Abildparken Leve Bo, Frederikshavn kommune

Nomineret af: Liane Nielsen

Elisabeth er en supersprudlende og glad pige. Man kan tydeligt mærke, at hun elsker sit job med den tilgang og smilende adfærd, hun har over for beboerne. Hun hjælper altid kolleger på tværs af husene, hvis der er sygdom blandt personalet. Hun er lige blevet superbruger i vores nye system, hvor hun i en periode er mødt ind på fridage eller før en almindelig vagt for at få systemet op at køre, og ellers render hun rundt til kolleger for at sidemandsoplære. Hun er en person man bliver i godt humør af at være i nærheden af. Hun siger altid sin mening og man ved, hvor man har hende. Hun er en person, der altid arbejder for at gøre arbejdspladsen et bedre sted at være.



Christina Jeanette Simonsen

Social- og sundhedsassistent,
Helenehusene, Guldborgsund kommune

Nomineret af: Jeanette Johansen

Christina er god til sit job, fordi hun giver sig tid til de demente beboere, som hun arbejder med til hverdag. Christina gør, at beboerne føler sig set og lyttet til. Hun er god til at sætte sig ned sammen med beboerne og lytte til historier om deres liv og bruge beboernes livshistorie til at berige deres hverdag med noget, som de holder af. Christina er en fantastisk kollega, der gør alt for sine kolleger, så de har det godt på deres arbejde, og hun gør, at hendes kolleger har lyst til at gå på arbejde. Hun er en varm, kærlig, positiv og omsorgsfuld person.

Malene Frederiksen

Social- og sundhedshjælper,
Nysted hjemmepleje, Guldborgsund kommune

Nomineret af: Mille Sørensen

Vi her i Nysted hjemmepleje vil gerne nominere Social- og sundhedshjælper Malene Frederiksen til årets velfærdstalent. Malene er en ung kvinde, som er fagligt dygtig, skarp i sit fag og det er tydeligt at mærke hun også er stolt af sit fag. Malene har et stort omsorgsgen, og er samtidig pligtopfyldende på sin helt egen måde. Malene er skarp i sit fag og vi kan altid regne med, hun er der 100% for de borgere hun kommer hos. Malene er også meget vellidt af alle de borgere hun kommer hos i det daglige.

Malene har taget de sidste to år med Corona som en udfordring og med oprejst pande. Ud over sit job som udekørende hjemmepleje, meldte Malene sig frivilligt til at hjælpe en måned på centerdelen, da de var lagt ned af sygdomsmeldinger pga. Corona. Det er lige sådan Malene er, altid klar til at give en hånd, når der er brug for det. Malene er meget fleksibel, og står altid klar til også at hjælpe sine aftenvagtskollegaer, hvis de har brug for dette. Malene er også vejleder, og hun går som alt andet, også meget op i denne funktion. Hun får ros af de elever hun er vejleder for, og de føler sig godt klædt på efter endt praktik med Malene. Og Malene sætter bestemt en ære i at klæde eleverne godt på i deres praktikker her i Nysted.

Malene er en rolig og smilende ung kvinde, som er meget vellidt og respekteret af sine kollegaer og samarbejdspartnere. Så ud fra alt det nævnte peger Nysted hjemmepleje på Malene Frederiksen, som vores unge velfærdstalent. Fordi Malene helt sikkert fortjener denne pris. Med venlig hilsen, Gruppeleder Mille Sørensen samt alle kollegaerne i Nysted hjemmepleje.





Sandra Mandø Lønberg

Social- og sundhedsassistent,
Plejhjemmet Lysbjergparken, Faaborg-Midtfyn kommune

Nomineret af: Dorthe Skovbjerg Andersen

Sandra er social- og sundhedsassistent og arbejder meget målrettet på at beboerne udvikler deres hverdag, trods mange svære diagnoser. Sandra anvender teknologi, hvor det kan passe ind til den enkelte. Har rigtig god erfaring med brug af musikpude til demente. Andre eksempler på brug af teknologi i det faglige arbejde, har Sandra også løst til stor glæde og gavn for kollegaer og samarbejdspartnere.

Nomineret af: Louise Ann Hoppe

Sandra er så utrolig dedikeret i sit arbejde. Hun udfylder rollen som vejleder for de studerende til fulde og sørger for at de tager ansvar for deres fremtidige rolle som en del af sundhedsvæsnet. Hun gør en kæmpe forskel for de studerende hos os og tør vise alle facetter af vores arbejde. Hun spreder godt humør på arbejdet, er en loyal kollega og har en super høj faglighed. Hun sætter stolthed og ære i sit arbejde og prøver hele tiden at tage fagligheden til nye højder.

Pernille Helstrup Nielsen

Social- og sundhedshjælper,
Plejecenter Enghaven, Vejen kommune

Nomineret af: Jette Marie Nissen

Jeg vil gerne nominere social- og sundhedshjælper Pernille Helstrup Nielsen til Velfærdstalent 2022. Pernille er en holdspiller, og støtter altid positivt op om det tværgående samarbejde på plejecenteret. Hun har fokus på kerneopgaven, og har en konstruktiv tilgang til opgaveløsningen. Pernille engagerer sig gerne i de ting der foregår på Plejecenteret, og er god til at se muligheder i udfordringerne. Blandt andet er Pernille med til at skabe den gode måltidsoplevelse for beboerne på Enghaven. Pernille bidrager i høj grad til at beboerne oplever livskvalitet og værdighed. Med hendes gode humør og positive indstilling til tingene, bidrager hun til det gode hverdagsliv for beboere. Pernille er god til at grine sammen med beboerne, og laver gerne sjov sammen med dem eller kolleger. Gennem de seneste to år har Corona epidemien været en stor udfordring for pleje- og ældreområdet. Vi har også her på plejecenteret haft et stort smittetryk, og været udfordret på ressourcer. På trods af dette formår Pernille at have overskud og overblik, og byder sin hjælp til når der er behov. Over for beboerne udviser Pernille omsorg, respekt og ligeværdighed. Hun er desuden en god rollemodel for både elever og kolleger.

Vi sætter stor pris på Pernille, hendes medmenneskelighed og høje faglighed er med til at gøre en forskel i hverdagen på Enghaven. Hun er et talent og fortjener et skulderklap.





Mathias Vestergård Jørgensen

Social- og sundhedsassistent,
Østervrå Ældrecenter, Københavns kommune

Nomineret af: Merete Dam Holmberg Nielsen

Mathias er simpelthen født til dette job. Han er en meget reflekteret elev, som formår at skabe gode relationer, sætte sig mål for borgeren og sig selv. Hans rolige tilgang resulterer i tillid, som gør ham god, både der hvor han skal berolige, men også der hvor han skal motivere. Han har arbejdet med meget forskellige borgere og er rigtig dygtig til at anerkende borgeren, der hvor han/hun er, og til at se, hvor han skal støtte, motivere, rehabilitere den enkelte, og hvordan han kan gøre det bedst. Mathias er meget engageret i sit fag både praktisk og teoretisk og udvikler sig rigtig meget. Jeg synes helt sikkert, Mathias fortjener denne pris. Han bliver en meget dygtig social- og sundhedsassistent, han er vellidt af borgerne, og ikke mindst så er han en rigtig god og hjælpsom kollega.

Sarah Dahl Thorsen

Social- og sundhedsassistent, Nykøbing Falster
Akutafdeling, Nykøbing Falster kommune

Nomineret af: Alex Petz Ødis

Sarah fortjener at blive nomineret fordi hun lige siden hun gik ud af folkeskolen vidste, at hun ville arbejde med mennesker og være der for dem, der har allermost brug for det. Hun er det mest nærværende, sympatiske, omsorgsfulde og respekterende personale man kan finde. Hun sætter altid sine patienter og medmennesker først, og nu fortjener hun at blive hyldet for dette.





Julie Lautrup Schmidt

Social- og sundhedsassistent,
Åparken Ældrecenter, Vejen kommune

Nomineret af: Helle Sørensen

Julie har været ansat som social- og sundhedsassistent på Åparken siden juli 2017. Julie er meget vellidt af sine kollegaer, da hun på sin helt egen rolige måde forstår at sparre og vidensdele ud fra et højt fagligt niveau. Julie bidrager rigtig fint til det gode arbejdsmiljø på Åparken ved at være stabil, fleksibel, ansvarsbevidst og opmærksom på egne evner og egen selvudvikling. Julie har en rigtig god relation til borgerne ude i eget hjem, hvilket er med til at skabe tryghed og tillid hos den enkelte borger. Julie har funktionen som Tryksårs-ressourceperson, hvilket betyder, at Julie medvirker til, at alle borgere - der er i risiko for tryk - får den nødvendige hjælp indenfor tryksårsforebyggelse. Julie er god til at være opsøgende på indsatsen omkring tryksår og iværksætte de nødvendige indsatser, så borgerens situation ikke forværres. Julie har rollen som social- og sundhedsassistent, hvor hun ved morgenstart er ledende og koordinerende. Denne rolle arbejder Julie rigtig fint med at fylde ud, så det kommer borgerne til gode i løsning af kerneopgaven.

Christine Bunk

Social- og sundhedshjælper,
Plejecenter Birkehøj, Holstebro kommune

Nomineret af: Helle Bøgh Højland

Min mand, som nu desværre er gået bort, havde Alzheimer og blev på grund af udadreagerende adfærd flyttet til et andet plejecenter med en lidt bedre normering. Her er Christine ansat, og hun formåede sammen med resten af personalet at få ændret adfærden til, at han var rolig og tryk i omgivelserne. Hun blev en hel speciel tryk omsorgsperson for ham. Altid et smil i øjnene når han så hende, og hun kunne altid aflæse ham, så han blev imødekommet, ligesom han skulle alt efter humøret, og hvor meget afmagt han følte. Christine er altid frisk og skaber latter og glæde blandt beboerne og klæder sig gerne ud ved specielle lejligheder. Hun har aldrig givet udtryk for, at noget var hårdt i hendes arbejde, men taget udfordringerne som de er kommet - også i en svær coronatid. Vi som familie skylder hende så meget tak for det år, hvor hun var omkring min mand.



A portrait of Malik Ahlqvist Kallio, a man with short brown hair and glasses, smiling. He is wearing a dark blue polo shirt with a name tag that says "Malik", a blue circular badge, and a light blue utility bag. The background is a dense wall of green plants.

Malik Ahlqvist Kallio

Social- og sundhedshjælper,
Plejecentre Bredebo, Lyngby-Taarbæk kommune

Nomineret af: Sarah Olivia Noesgaard

Malik er det unge pust, plejecentret har brug for. Han er nyuddannet i marts 2021, og på den korte tid har han taget kurset som praktikvejleder, og nu har han sin første elev. Han giver en god energi til sine kolleger, beboere og pårørende. Han er god til at lave aktiviteter trods en travl hverdag, og han gør det også i weekenderne. Han er omsorgsfuld og nærværende. Han er også god til at indgå i et tværfagligt samarbejde omkring sine beboere og sparre med andre.



Puk Czagala Sølvér

Social- og sundhedshjælper, Hjemmeplejen
Vesterparken, Viborg kommune

Nomineret af: Jette Bech, Mette Nørbæk,
Sandra Sørensen og Lars Gasberg

Den øgede kompleksitet i opgaver samt det store fokus der er på at arbejde rehabiliterende bevirker, at Puk er involveret i samarbejdet omkring og med borgeren. Puk er god til at arbejde tæt sammen med andre faggrupper. Puk arbejder på et højt fagligt niveau, som hun viser og handler på i forskellige situationer. Når patientens situation ændrer sig akut/hurtigt. Når der er flere problemstillinger/grundlæggende behov, der påvirker hinanden. Når patientens sygdomsproblemer er enten skjulte eller uklare, og kræver omfattende dataindsamling og analyse. Når situationen kan være præget af etiske dilemmaer, hvor patienten og/eller dennes pårørende kan være uenige i pleje, og behandling af patienten. Puk er god til at løse opgaver, der er forbundet med borgerens daglige livsførelse, hvad enten denne er delvis selvhjulpne, mere svagelig eller sengeliggende. Det drejer sig om elementære opgaver, borgeren selv ville have udført, hvis den pågældende havde været i stand til det. Hun har hele tiden borgerne i fokus. Puk er god til at motivere og aktivere borgeren med henblik på at udvikle, vedligeholde og bevare dennes ressourcer. Puk ser muligheder i hverdagen og tænker ud af boksen. Puk er en god og kompetent kollega og jeg er stolt af at kalde hende det."

" Puk er en altid smilende, engageret og positiv medarbejder med hjertet på rette sted. Puk ser alle borgere lige og spotter hurtigt, hvad der har værdi for borgerne. Puk er en medarbejder der tilegner sig relevant viden på alle områder, og som altid gerne vil dele denne med kolleger, borgere og ledelse. Puk ser muligheder i alle situationer, hvilket afspejler et meget bredt overblik. Puk er hurtig med hjælpende hænder i alle opgaver, store som små. Ledelsen i Hjemmeplejen Vesterparken er stolte af at have en ildsjæl som Puk, som bidrager på så mange områder."

" Puk er en god kollega og meget vellidt. Hun er altid smilende og positiv. Jeg har arbejdet med Puk i 5 år og hun har altid været hjælpsom både ude i marken, men også ved dokumentation. Vi prøver pt døgnrytmeplaner og Puk sidder og skriver alle selv, da hun er god til at sætte det op så det er let læseligt og forståeligt. Selv kollegaer der ikke normalt kører ved borgeren, som hun har skrevet om, føler sig helt trygge ved opgaven. Men Puk er ikke bare vellidt blandt kollegaer, men også hendes borgere.

Når man kommer ved hendes borgere spørger de meget ind til hende og man kan tydeligt mærke de er meget trygge ved hende og glade for hende. Puk er ikke kun fantastisk ved sine egne borgere. Hun er altid god at sparre med omkring andre borgere da hun har et fantastisk positivt syn. Puk er god til at se ressourcer frem for begrænsninger. Puk er uden tvivl med til at gøre Vesterparken til en fantastisk arbejdsplads for os kollegaer og give vores borger en fantastisk hjælp hver dag."

" Puk er altid en glad kollega der skaber et godt arbejdsmiljø, og er meget vellidt blandt kollegaer og borger. Puk er så god til at skrive handlingsanvisninger, at alle der er ved Puk's borger ved hvad man skal og det skaber kontinuitet ved borgeren. Puk og jeg arbejder meget sammen da vi kører i det samme område, og når man har så faglig og professionel en kollega, føler man sig ikke alene om at løfte opgaverne. Puk er lige nu med i et projekt hvor vi skal prøve med døgnrytmeplaner i hjemmeplejen Puk er så god til at skrive, at hun er sat alene til at skrive døgnrytmeplaner på de bøger der bliver valgt. I dette projekt er Puk kommet med mange gode input og gode ideer som gør at døgnrytmeplaner er kommet i et helt nyt niveau. Udover dette er Puk en meget hjælpsom kollega og man bliver meget tryk når hun er på arbejde. Når jeg kommer til Puk's borgere, spørger de meget efter Puk, en af grunden til det, er at Puk er en meget rolig person der er god til at formulere sig og det gør at selv borgere der har svært ved at høre har nemt ved at forstå hvad Puk vil have dem til, men også fordi de er meget glade for Puk. Puk ser ressourcer frem for begrænsninger og det ser man hvis man kommer til Puk bøger at enten bevarer de funktioner i meget længere tid end beregnet eller de får nogle af de tabte funktioner tilbage, og dette gør at borgeren bliver i eget hjem i meget længere tid. Puk er så god til at reflektere og observere at det gør det nemt som kollega, da Puk altid handler på det hun ser, hører, lugter, og føler. Man er ikke i tvivl om at Puk altid tager den rigtige beslutning ved den borger hun kommer til. Puk er med til at gøre Vesterparken til en god arbejdsplads, da hun har en fantastisk arbejdsmoral og Puk er med til at få vester parkens pleje og omsorg til et andet niveau. Jeg vil råde jer til og komme og se Puk arbejde, se hvor rolig hun er ude ved borgeren og se hvilket menneskesyn hun har, det er så fantastisk."



Alexander Robrahn

Portør, Hvidovre Hospital,
Hvidovre kommune

Nomineret af: Thomas Hald, tillidsmand Hvidovre Hospital.

Alexander fortjener et klap på skulderen og er i den grad et velfærdstalent. Det er altid en fornøjelse at arbejde sammen med og ved siden af Alexander, da hans dejlige person, gode humør og høje faglige niveau smitter af på både kolleger og patienter, han møder på sin vej. Selv i hektiske og stressede situationer formår Alexander at holde hovedet koldt og yde en fantastisk service og hjælpsomhed ud over det sædvanlige. Vi er stolte af at have ham i portørcentralen 544 på Hvidovre Hospital.

Maria Bittendorfer

Social- og sundhedsassistent,
Plejecenter Snorrebakken, Bornholm kommune

Nomineret af: Rikke Aaby Tolstrup

Maria er uddannet social- og sundhedsassistent, men er også uddannet pædagogisk assistent. Og det er tydeligt at se i hendes daglige virke. Maria har en høj faglighed og er en meget dygtig social- og sundhedsassistent, hvor hun samtidig gør stor brug af sine pædagogiske kompetencer i tilgangen til borgerne og det enkelte menneske. Maria er en god sparringspartner og en god ressource for arbejdspladsen. Hun vægter højt at skabe kontinuitet for borgerne, er ansvarsbevidst og påtager sig gerne flere kasketter for at skabe stabilitet og udvikling på arbejdspladsen. Maria er meget imødekommende og tager sig gerne af nye medarbejdere og elever, og hun deler gladeligt ud af sin viden. Det er en fornøjelse at arbejde sammen med Maria. Derfor indstiller jeg Maria til velfærdens talent.



Camilla Poulsen

Social- og sundhedsassistent,
Hemmet plejehjem, Ringkøbing Skjern kommune

Nomineret af: Tanja Gejl Hansen

Camilla er et af de mennesker, som gør at enhver arbejdsplads fungerer. Hun er fleksibel, imødekommende og foregangskvinde for beboerne. Hun har så stor respekt for beboerne og deres selvbestemmelsesret, samtidig med at hun motiverer dem, så deres basale behov opfyldes. Hun har stor fokus på alles trivsel og står gerne frem for de svage. Hun har sin faglighed med sig, i alt hvad hun gør. Om nogen har denne kvinde givet så meget af sig selv, sin faglighed og sin omsorg til andre, og jeg synes bestemt, at hun fortjener denne pris.

Pernille Celinder Bloch

Social- og sundhedshjælper,
Hjemmeplejen Toftegården, Aarhus kommune

Nomineret af: Sanne Pserimos

Pernille har været elev og efterfølgende social- og sundhedshjælper i Hjemmeplejen Toftegården. Hendes udstråling er smittende, og er meget åben omkring, hvis humøret ændrer sig. Man tager aldrig fejl af Pernille. Er en super god kollega, som man kan stole på, og vil gå gennem ild og vand for sine kolleger. Altid med på nye tiltag også fagligt, hun orienterer sig og udfører pleje af Århus borgere på aller fineste vis. Hendes flotteste kompetence er, at hun samarbejder fantastisk med de skæve og tunge borgere. Hun kan arbejde i de værste hjem, med de mest psykiske syge borgere, og være lige med borgerne, mens hjælpen står på. Borgerne elsker Pernille og hendes fremtoning i hjemmet. Tit tænker jeg, hvorfor læser Pernille ikke til social- og sundhedsassistent, svaret er, at vi har brug for GULD-HJÆLPERE, og det er Pernille. Hun skal ikke pillenusse eller sidde med hovedet i en tablet, men være ved borgerne, hvor hun giver så meget glæde.



Maria Sundbøl

Social- og sundhedshjælper,
Middelfart hjemmepleje, Middelfart kommune

Nomineret af: Lillian Skytte Skov

Maria har igennem de sidste par år udviklet sig meget til gavn for opgaveløsningen i hjemmeplejen. Kollegaerne fortæller, at Maria er meget engageret i sit arbejde og i fællesskabet på arbejdspladsen. Maria er nysgerrig, hun tilegner sig ny viden og kompetencer, hvilket gør, at Marias faste borgere oplever et sammenhængende forløb. Maria er en god kollega og er altid klar til at hjælpe. Hun har et godt overblik og tager gerne teten, når der skal deles planer ud i weekenden, hvor hun deler sol og vind lige. Vi ved ikke, hvad vi skulle gøre uden Maria. Der er stor tillid til Maria, der gør meget for fællesskabet, og hun er blandt andet med til at arrangere fællesspisning, julefrokost og sommerfest.

Som leder kan jeg fortælle, at Maria varetager flere funktioner eksempelvis som praktikmentor, hvor hun er med til at sikre, at eleverne får en god velkomst og introduktion til Middelfart hjemmepleje, samt en god praktik. Maria er også ressourceplanlægger og hjælper med planlægning af kørelister, dette gør hun godt og med faglige overvejelser, så de rette kompetencer kommer til de rette opgaver. Maria har en god relation til sine borgere og er opmærksom på deres mentale trivsel, hvilket er med til at forebygge sundhedsmæssige problemstillinger og ensomhed. Maria er en blandt mange unge mennesker, der gør et rigtig stort stykke arbejde inden for ældreplejen, hun er derfor en god rollemodel for fremtidens social- og sundhedshjælper. Hun fortjener et stort skulderklap.



Anette Dalum Schmidt

Social- og sundhedsassistent,
Ringkjøbing Skjern kommune

Nomineret af: Pernille Højhus

Anette brænder for sit arbejde, og hun er rigtig god til det. Hun arbejder i en skærmet afdeling for demente, hvor hun hver dag ser det individuelle i hver og en, som bor i Solsikken. Ikke nok med at hun drager professionel omsorg over for borgerne, så ser hun den store opgave i at have de pårørende med. Anette er altid smilende, og hendes smilmitter af på beboerne. Anette tager kurser og udvikler sin faglighed løbende for at kunne varetage opgaverne og udfordringerne ved beboerne. Hun er nøgleperson på Fjordparken for vores demensrejsehold, og så er hun bare en rigtig god kollega.

Moreen Logose Jensen

Social- og sundhedshjælper,
Ceres 1, Horsens kommune

Nomineret af: Barbara Baumgartner Baden

Moreen er 35 år gammel og social- og sundhedshjælper i plejebolig på Ceres 1 i Horsens Kommune. Moreen yder hver eneste dag ekstraordinær omsorg og pleje til borgerne. Hun har en helt særlig tilgang til mennesker og formår at skabe unikke relationer til hver enkelt borger, hun møder. Moreen har hjertet på det rette sted og udstråler livsglæde og overskud i mødet med borgere, kolleger og samarbejdspartner. Moreen har en helt særlig evne til at se det enkelte menneskes behov og møde dem der, hvor de er. Moreen har en høj faglighed og stræber daglig efter at blive endnu bedre og yde sit bedste. Moreen er en stjerne og en stor berigelse for en hver arbejdsplads.





Annika Hørby Jensen

Social- og sundhedsassistent, Læsø Døgnpleje, Adecco, Frederikshavn kommune

Nomineret af: TR Thomas Plovgaard, Forvaltningschef Helle Carlsson, Demens og Psykiatrisk sygeplejerske Wenche Hestad, Astrid Petersen, Frederikshavn Hospice, Kollegaer fra hjemmeplejen samt 3 borgere.

Denne nominering består af flere udtalelser fra leder, kolleger, pårørende og borgere. Derudover har Annika også deltaget i Regionsmesterskabet i Skills i 2017 efter kvalifikation fra skolemesterskabet. Jeg er tillidsrepræsentant for Annika og håber meget, at I vil tage hendes nominering i betragtning.

"Annika er en ener. Altid positiv og konstruktiv – altid med blikket rettet på borgerens behov og ressourcer. Såvel i hendes elvtid som efter endt uddannelse er hun hele tiden motiveret for at lære nyt samt anvende sin viden netop til fordel for borgerne. Hendes empati er forbilledlig. Som få forstår hun vigtigheden af at se mennesket og motivere den enkelte til at udnytte egne ressourcer og være "herre i eget liv". Selv i de

allermest sårbare situationer forstår hun at stille sig selv til rådighed uden at tage ejerskabet fra borger eller pårørende. Som kollega har hun fokus på, at alle er med og hjælper gerne, hvor der er behov. Jeg håber, at Annika uddanner sig videre for der er så meget potentiale, som kan gøre en forskel for mange."

"Annika går til opgaverne med stort engagement, har gå-på-mod og en positiv tilgang til sine medmennesker. Hun er vellidt både blandt kolleger og borgere. Annika er fagligt dygtig til komplekse opgaver og sårbare borgere. Annika er aktiv i foreningsliv og ridning lokalt. Hun giver gerne en hjælpende hånd og et godt råd. Dette gælder både børn og voksne. Annika indeholder mange talenter og fortjener at blive indstillet til Velfærdstalent 2022."

"Annika er meget initiativrig og engageret. Hun er fagligt meget dygtig, er opsøgende i sit arbejde og en rigtig god sparringspartner i det daglige. Hun går forrest og tilbyder gerne sin hjælp og viden i forhold til borgerne. Hun tager ofte initiativ til motionshold og gå- og cykelture for de mere ressourcetsvage borgere på øen. Annika er nytænkende og kommer tit med gode input i forhold til borgerne, ser altid muligheder fremfor begrænsninger. Det opleves trygt at være i vagt med Annika, da hun deltager aktivt i forhold til alle borgere og byder ind med hjælp, hvis det kniber i hverdagen. Hun opleves af alle som en rigtig god og stabil kollega, der brænder for faget og med sin positive tilgang, gode humør og ikke mindst humor er utroligt værdsat og vellidt af alle, kollegaer såvel som borgere."

"Annika er en kollega, der altid gør alt for, at alle har det godt, men hun forventer også, at alle gør deres bedste hver dag. Med hensyn til den unge mand, vi i teamet tager os af, kæmper hun med næb og kløer for, at han skal have den bedste hjælp og træning. Hun lader sig ikke stoppe af autoriteter, der siger nej. Vi har alle stor respekt for hendes faglighed."

"Annika Hørby Jensen er en pige med et fantastisk sind og viden. Hun møder alle mennesker med lige stor respekt, og hun er utrolig vedholdende og videbegærlig. Hun accepterer ikke et nej, men finder andre veje at gå for sin borgers bedste. Hun går altid en ekstra mil for sin borger og er utrolig vellidt af både borgere, kolleger og især pårørende. Hun støtter altid op, siger aldrig nej og er altid fuld af gode idéer. Hendes ekstreme drive gør, at hun er undværlig på arbejdspladsen, og derfor har hun fortjent en kæmpe anerkendelse og ros for sit hårde arbejde! Hun er en ener – var der bare flere af hendes slags med samme effektivitet, var det danske sundhedssystem noget nemmere at danse med. Venlig hilsen fra en pårørende."

"Borger, mand 88 år: Annika opfører sig, som jeg ønsker, at mine egne piger skal opføre sig, nemlig omsorgsfuld og hjælpsom. Hun er ærlig og kærlig – en pige man kan stole 100% på."

"Borger, mand 59 år: Jeg vil godt sige et par ord om Annikas indsats i Læsø døgnpleje. Man kan være 100% sikker på, at Annika gør en kæmpe indsats i plejen. Jeg har sjældent set en ung pige, der går så meget op i sit arbejde som hende. Hun laver et stort stykke arbejde i plejen. Hun tager sig tid til at tale med en, når man har brug for det, selv om hun er presset på tid, fordi hun skal nå noget andet. Hun går meget op i, hvordan man har det og gør egentlig mere end det, man har bedt hende om at gøre. Har man et problem (i mit tilfælde noget med mit kateder), så kommer hun gerne springende, for dét problem skal jeg i hvert fald ikke have. Hun er altid klar til at prøve noget nyt hvis hun nu kunne bruge det, ude i fremtiden, og så er hun meget imødekommende."



Martina Gravlund Nielsen

Social- og sundhedsassistent elev,
Plejecenter Højgården, Vesthimmerland kommune

Nomineret af: Anne-Mette Nielsen

Hun tager sig tid til det enkelte menneske og er utrolig omsorgsfuld og betænksom. Derudover har hun meget stor faglig stolthed, samtidig med at hun hele tiden ønsker at udvikle sig menneskeligt og i særdeleshed fagligt.



Kamilla Marie Larsen

Social- og sundhedsassistent,
Gartnervænget Saxenhøj, Guldborgsund kommune

Nomineret af: Marie Ahrensberg

Kamilla udviser altid stort engagement i sit arbejde, hun ser altid løsninger frem for begrænsninger. Hun er meget kompetent, omsorgsfuld og professionel i sit arbejde, samt i sin tilgang til borgerne. Hun er en pige med ben i næsen og ikke bange for at give en hjælpende hånd, når man har brug for det. Hun er altid i godt humør, glad og smilende og kan vende ens dag til noget positivt, hvis det hele er lidt uoverskueligt. Hun er en fantastisk kollega, og jeg kan altid kan føle mig tryk, når vi har vagt sammen og spørger hende til råds hvis jeg er i tvivl. Sådan en kollega findes ikke alle steder, jeg er meget taknemlig.

Tim Fog Lingskov

Social- og sundhedsassistent,
Ældrecenter Dalvangen, Glostrup kommune

Nomineret af: Mette Thuesen

Tim er fagligt meget dygtig, og er altid villig til at lære fra sig. Tim har altid tid til at give en hjælpende hånd, også selvom han selv har travlt, og det ikke er på hans egen afdeling. Tim arbejder på en skærmet enhed, hvor han udstråler empati, ro og tålmodighed, og han har en helt særlig evne til at berolige demente borgere, som er urolige og måske også udadreagerende. Tim er meget værdsat som kollega.



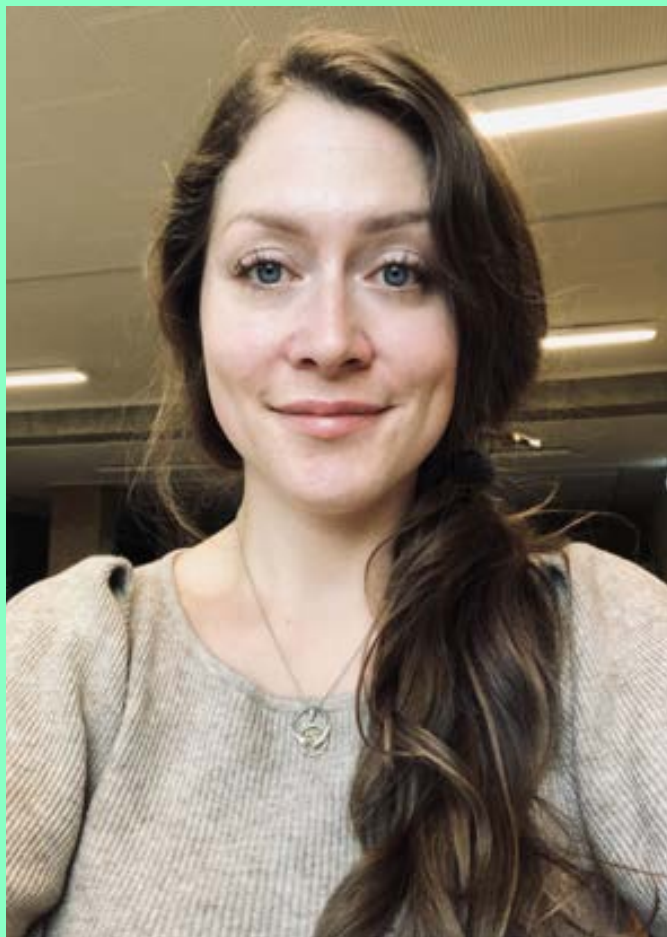

Denise Marie Månsson

Social- og sundhedsassistent,
Center Åbakken, Randers kommune

Nomineret af: Ana Maria Gavrilas og Hanne Hjort

Som nyuddannet social- og sundhedsassistent viser Denise kæmpestor faglighed. Hun tør til at gå frem for sin kolleger, kæmper for bedre vilkår på arbejdspladsen, og for de ældre borger. Hun tør at sige sin mening, og hun vil gerne gøre en forskel i daglighed."

Denise er meget venlig og god med beboerne og personalet. Hun gør i dagligdagen gør en stor forskel for alle, og bidrager meget til arbejdsmiljø og kommer med god indsats.

Camilla Staack Iversen

Social- og sundhedshjælper,
Boenhed 44, Socialpædagogisk døgntilbud,
Skanderborg kommune

Nomineret af: Susanne Poulsen

Camilla er trådt ind i en for hende ny verden. Camilla har ikke tidligere arbejdet på dette område, men kan betragtes som et naturtalent. Med sit vindende smil og sin væremåde over for både beboere og kolleger, er hun i høj grad med til at skabe udvikling. Hun løser rent bogstaveligt opgaverne med et smil og er med sin tilstedeværelse med til at skabe et godt miljø både for kolleger og beboere.





Emma Hedebrandt Christensen

Social- og sundhedshjælper,
Tornhøjhaven demenscenter, Aalborg kommune

Nomineret af: Dorthe Momme

I september blev jeg kollega med Emma, som netop havde færdiggjort sin uddannelse. Jeg var faktisk med til at ansætte hende. Allerede ved ansættelsessamtalen gjorde Emma stort indtryk på - ikke bare mig, men hele ansættelsesudvalget. Hun har siden vist, at det var fornuftigt at ansætte hende. Emma er, trods hendes unge alder, en utrolig dygtig social- og sundhedshjælper. Hun er velformuleret, både i skrift og tale, og hendes kommunikation er velovervejnet og skarp. Emma er en arbejdsbi, hun er flittig, hjælpsom og dygtig. Hun kan arbejde med hvem som helst, hvor som helst. Selvom det er helt fantastiske egenskaber, så er det vigtigste dog nok hendes beboer-tilgang. Tornhøjhaven er delt op i 36 demenspladser, og 36 geronto psykiatriske pladser. Emma (og jeg) er i team 2, som er geronto. Det betyder, at beboerne her har en eller anden uhensigtsmæssig adfærd, og derfor ikke kan rummes på almindeligt demensafsnit - oftest er beboernes demenssygdom en frontallap skade. Den uhensigtsmæssige adfærd kan være udadreagerende adfærd, seksualiserende adfærd, adfærd, hvor beboerne vil gå fra plejehjemmet og så videre i den stil. Emma har en helt fantastisk tilgang til alle disse hårdt ramte beboere. Om det er den råbende, skrigende, udadreagerende, udskældende, udadrettet beboer, eller beboeren der vil hjem til mor og far, eller beboeren der er så langt i sin demens, at han/hun nu ikke mere gør væsen af sig - jamen så er det en fornøjelse at se unge Emmas tilgang, omsorg, empati og kærlighed for disse svage mennesker. Det er tydeligt, at hun brænder for sit arbejde, og dette bliver kun styrket fra dag til dag. Hun er 19 år - tænk hvad hun ikke kan nå at udrettet med disse svage mennesker, der har en demenssygdom. Jeg bliver helt varm om hjertet, når jeg ser, hvordan Emma håndterer beboerne. For med sådan en ildsjæl, bør man anerkendes mere end jeg, kollegaerne og succeserne på arbejdet kan gøre.

Line Strand Rosenskjold

Pædagogisk assistent,
Børnehuset Baggersvej, Halsnæs kommune

Nomineret af: Irene Madsen

Line løfter sit job med stort fagligt engagement og har altid overskud til at hjælpe sine kollegaer i Børnehuset. Hun er der for 100 for børnene på stuen - smiler og virker altid glad og overskudsagtig - har meget at give af både til børn og sine kollegaer, det betyder meget i en travl hverdag. Derfor skal hun skal normimeres 😊



Pernille Kennedy

Social- og sundhedshjælper,
Rytterskolevej 15c, Kolding kommune

Nomineret af: Christina Bork Vangsgaard

Pernille møder hver enkelt borger med respekt og empati. Borgerne bliver mødt med anerkendelse for den de er. Det kræver stor indsigt at møde 8 borgere på en individuel måde, men det magter Pernille. Pernille er rolig og tålmodig i arbejdet med borgerne, selv når der er travlt. Pernille er også en dygtig kollega der hjælper alt og alle.

Dennis Dogan

Teknisk serviceleder, Skoleafdelingen,
SKOTS, Grønnemose Skole, Gladsaxe kommune

Nomineret af: Louise Schaleck

Dennis udviser et exceptionelt stort engagement og er altid løsningsorienteret. Han sikrer et bredt samarbejde blandt alle brugere på de to skoler, han har ansvaret for – og altid med et smil. Han er god til at tilegne sig nye kompetencer og er hele tiden opsøgende på ny viden. Dennis er vellidt blandt alle sine kolleger og har igennem de seneste knap tre år været valgt som arbejdsmiljørepræsentant, desuden er han også vellidt blandt alle andre brugere både interne og eksterne. Dennis startede sin karriere i Gladsaxe som kontorelev, er blevet rådhusbetjent og vagt og senere servicemedarbejder på skolen, hvorefter han ved stor arbejdsindsats har arbejdet sig frem til stillingen som serviceleder.

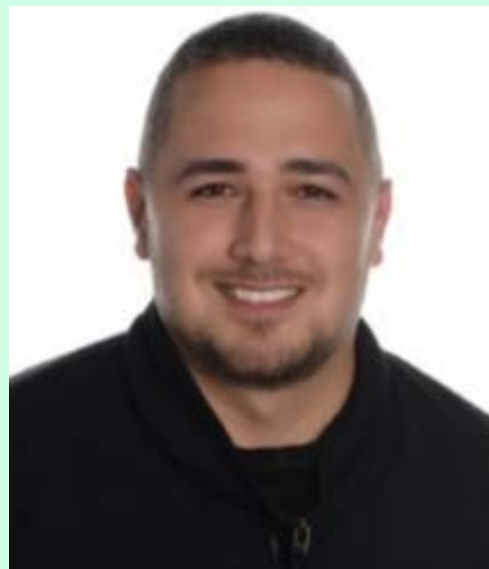

Mathilde Emilie Regnarson

Social- og sundhedsassistent,
Nørremølle Centret afdeling Nord/Vest,
Bornholm kommune

Nomineret af: Lone Christoffersen

Mathilde er fagligt velfunderet, empatisk, hjælpsom, smilende, har en smittende latter, der kan løfte afdelingen på en gråvejrsdag. Hun er der altid for kollegaer, der trænger til et kram eller faglig sparring. En gennemført god kollega, som jeg let glemmer, er så ung, som hun er. Jeg håber virkelig, Mathilde bliver et af årets velfærdstalenter.



Betina Brown Andersen

Social- og sundhedshjælper,
Omsorgscenteret Nordhøj, Frederikssund kommune

Nomineret af: Emilie Hitz Olsson

Betina er en perle på sin arbejdsplads med sin tekniske snilde og forståelse for IT's rolle i vores område. Hun går foran og får tingene til at fremstå lette. Hun kan motivere og inspirere og er med til få alle med. Hun er villig til at gå en ekstra mil for at få hverdagen til at være meningsfuld for beboerne på centeret.

Marianne Dalegaard Jensen

Social- og sundhedshjælper,
Toftegården Aarhus, Aarhus kommune

Nomineret af: Mette Andersen

Marianne har et kæmpe overblik og kæmper for de specielle borgere, der er en del af Toftegården i Århus. Marianne tager ansvar for hele teamet og alle borgerne. Hun yder hver dag en indsats og er yderst hjælpsom overfor hendes kolleger, selv vores planlægger hjælper hun. Og hun træder altid til og hjælper ved sygdom eller manglende overskud hos kolleger. Her trækker hun også et stort læs hos en voldelig borger, hvor ingen har lyst til at komme, og hvor hun selv er blevet udsat for vold, alligevel kommer hun hos borgeren og ønsker at hjælpe denne og yder omsorg. Hun gør dette af både omsorg for borgeren og for hendes kolleger. Hun sætter en ære i, at alle får en individuel behandling og respekteres for deres forskelligheder, samtidig med at hun udviser stort ansvar for alles trivsel. Som hun siger: Ingen skal være kede af at komme på arbejde, så må vi yde en fælle indsats for den kollega. Det har hun ingen problemer med at melde ud til sine andre kolleger. Marianne er opfordret til at videreudanne sig pga. hendes høje refleksionsevne og faglighed. Hun elsker at lære og udvikle sig, men Marianne vil bare gerne være sammen med borgerne. Hun har en enorm evne til at motivere vores borgere, der kæmper med psykiske problematikker og misbrugsproblemer, og afviser en borger hjælp til den visiterede ydelse, så tilbyder hun anden hjælp eller bare en snak. Hun bliver hellere tiden hos borgeren end at tage en længere pause og alligevel får hun hjulpet kolleger. Hun er der 100% for vores svageste borgere og giver gerne lidt ekstra af sig selv. Hun fortjener anerkendelse for det store arbejde og overskud, hun hver dag lægger i vores team og hos borgerne.



Thessa Marc Johannsen

Social- og sundhedsassistent,
Hjemmeplejen ØD4, Vejle kommune

Nomineret af: Birgit Ankerstjerne Petersen

Thessa gør en kæmpe forskel for vores borgere, særligt de psykiske sårbare, hun er enorm omsorgsfuld, yderst kompetent, og har en kæmpe faglig palette at gøre brug af. Thessa er den dygtigste social- og sundhedsassistent samarbejdspartner jeg til dato har haft, efter mine 17 år i faget. Hun formår at samarbejde på et plan, som meget sjældent opnås, og når det lykkes, så lykkes de svære opgaver hos vores borgere også, og man kan få 2+2 til at give 5. Hun er en kollega som altid hjælper, og tager en for holdet, når lokummet brænder. Hun bringer godt humør og grin i vores personalegruppe, og er der altid for andre, selvom hun måske selv også har lidt at se til. Thessa er uddannelse ansvarlig for vores mange social- og sundhedshjælpere og social- og sundhedsassistent elever, og sætter en dyd i, at de går ud af vores dør, med mest mulig i bagagen, som kan gavne deres videre forløb på deres uddannelse. Hun bliver udvalgt til at holde oplæg for kommunens øvrige vejledere, mhp. At de kan få inspiration til at løse denne opgave på bedste vis. Synes i den grad Thessa gør det ud over alt forventning, og fortjener en anerkendelse for det.



Diana Schou Larsen

Social- og sundhedsassistent,
Søndergården Hjemmepleje, Horsens kommune

Nomineret af: Nicole Nielsen

Diana er en ildsjæl, som gør det bedste for sine borgere. Hun har et helt unikt fantastisk humør og overskud, som smitter af på hele personalet og borgerne. Hun gør en helt speciel indsats for de psykisk sårbare borgere, vi har, og hæver niveauet for fagligheden hver eneste dag, og hun er fuldstændig uundværlig. Hun har en evne til at kunne rumme de mest komplicerede psykiske syge borgere, og alt sammen med et smil på læben og kæmpe høj faglighed. Hun er slet ikke selv klar over, hvor stor en indflydelse hun har, og hvor dygtig hun er. Hun er beskedene og derfor vil denne nominering komme helt bag på hende, MEN hun har SÅ meget fortjent den.

Nanna Bruun Rimmen

Social- og sundhedsassistent,
Plejecenter Æblehaven, Assens kommune

Nomineret af: Hanne Lise Hermansen

Jeg har aldrig været i tvivl om, at jeg skulle indstille Nanna. Fordi, Nanna er et menneske med hjertet på rette sted og en ildsjæl. Nanna er fagligt velfunderet, og det mærkes tydeligt hver dag i hendes arbejde. Hun får fulgt op på observationer, som er så vigtige for, at man kan udøve den bedste pleje over for beboerne. Hun sørger for at dele sine observationer med kollegaer om tilgang til den enkelte beboer, når hun har observeret, hvad der giver det bedste samarbejde beboer/medarbejder imellem. Hun har en meget anerkendende tilgang til beboerne og en respektfuld kommunikation. Nanna vægter beboernes ret til selvbestemmelse meget højt, og for hende er beboernes trivsel og medbestemmelse i højsæde. Nanna er nysgerrig på nye tiltag til gavn for beboerne, og hun sørger altid for, at beboernes ressourcer bliver inddraget i hverdagen på bedst mulig vis. Nanna ser muligheder fremfor begrænsninger. Hun lader sig heller ikke slå ud af ændringer og er meget omstillingsparat. Nanna har et smittende humør til gavn for både beboere og kollegaer. Og det er så tydeligt at se, hvordan beboerne kan få smilet frem, når Nanna er på arbejde. Nanna sørger for og har blik for at lave små hyggestunder med beboerne i en travl hverdag, når hun blandt andet indbyder til fælles formiddagskaffe. Hun er god til at skabe rammerne for hyggestunderne uanset, om de er planlagte eller spontane. Da det årlige Luciaoptog var aflyst pga. Corona, fik Nanna hurtigt arrangeret, at personalet iførte sig lagner og lavede et lille Luciaoptog. Nytårstaffel med musik blev også aflyst pga. Corona. Så arrangerede Nanna i stedet en alternativ Nytårstaffel med lækker mad og nytårskoncert med Det Kongelige Kapel. Derudover er Nanna en fantastisk bager, især når det kommer til ostelagkage, og hun sørger for at tage sig tiden til at bage sammen med beboerne. Nanna er en rigtig god rollemodel. Vi er et EDEN-registreret plejehjem, og Nanna er som skabt til denne filosofi.



Michael Silfverberg Hansen

Pædagogisk assistent,
Karlslunde skole/SFO Kastanien, Greve kommune



Nomineret af: Marianne Dahl

Michael er en dygtig og unik repræsentant for Pædagogisk assistent-uddannelsen, han har i flere omgange været med FOA Roskilde ude og tale med politikere og embedsfolk om kvaliteten af uddannelsen. Han har også i flere omgange varetaget jobbet som børnehaveklasseleder ved vakant stilling. Michael er fagligt dygtig, sympatisk, og så har han en tydelig, anerkendende måde at gå til opgaven med børnene på. Han er en særlig ildsjæl med højt fagligt niveau.

Camilla Dige Pedersen

Social- og sundhedsassistent,
Mariested, Frederikshavn kommune

Nomineret af: Maria Borup Nørgaard

Camilla er en ildsjæl, der taler borgerens sag. Hun er en af dem, der baner vejen for, at de borgere, der bor på et socialpsykiatrisk bosted og ikke kan klare dagligdagen uden støtte, får deres drømme og ønsker opfyldt. At de igennem psykoedukation og en recoveryorienteret tilgang tager ansvar for eget liv og i sidste ende kan klare sig ude i samfundet uden massiv støtte.



Marianne Haugaard

Social- og sundhedsassistent,
Hjemmeplejen Nørre Aaby, Middelfart kommune

Nomineret af: Lene Nielsen

Jeg vil gerne nominere Marianne Haugaard til årets velfærdstalent, fordi hun gør et godt stykke arbejde hver dag, og hun fortjener at vide, at vi sætter pris på hendes arbejde og tilstedeværelse i gruppen. Marianne Haugaard er uddannet social- og sundhedsassistent og ansat i Nr. Aaby hjemmepleje. Marianne bidrager godt til det gode arbejdsmiljø, idet hun formår at bevare roen i alle situationer og har en god kommunikation med kollegaer og borger. Marianne er meget dygtig og har et stort overblik. Hun er altid klar til at give en ekstra hånd i situationer, hvor der er behov for dette. Marianne er en kollega, man altid kan gå til, hvis man har udfordringer og spørgsmål. Marianne er meget vellidt af sine kollegaer og tager ansvar for de opgaver, hun har med at gøre. Marianne går professionelt til alle opgaverne. Marianne kaster sig gerne over nye opgaver, og hun er for nylig blevet superbruger i Appinux. Denne opgave løfter hun rigtig fint og tager fint ansvar ind i. Marianne fortjener denne anerkendelse for hendes gode arbejde som social- og sundhedsassistent.



Pernille Vækild Norman

Social- og sundhedsassistent,
Solgården, Thisted kommune

Nomineret af: Tanja Bjerregaard

Man kan regne med at Pernille giver dig et smil med på læben samtidig med et godt udført arbejde. Hun er ikke bleg for at gå den ekstra mil for at beboerne har det godt.

Natasja Nielsen

Omsorgsmedhjælper,
Bofællesskabet Lykke Marie, Frederikssund kommune

Nomineret af: Siri Jensen

Et tilfældigt link på internettet, hvor vi søgte efter nye kolleger, blev for Natasja Nielsen linket videre til jobbet som omsorgsmedhjælper her på Bofællesskabet Lykke Marie, hvilket vi i den grad er begejstret for. Natasja er nemlig et fantastisk menneske og en virkelig dygtig faglig kollega, der oveni også altid bidrager med et godt humør, ansvarlighed og engagement. Jobbet som omsorgsmedhjælper mestrer Natasja i den grad efter hun igennem nu et års tid, har formået at gennemgå en enorm personlig og faglig udviklingstransformation. Som Natasja selv fortæller, så var hun i starten usikker på sig selv og om hun nu kunne forfølge sin drøm om at kunne være der for andre, set i lyset af, at hun selv havde haft en udfordrende opvækst. Det stod dog hurtigt klart, at dette ikke skulle vise sig at have en begrænsende indvirkning på Natasjas funktion som omsorgsmedhjælper, tværtimod, for Natasja bidrager så meget med sig selv i relations arbejdet med de unge beboere, hvor hun hver dag gør en stor forskel, for som hun udtrykker det så er jeg der til at gribe deres følelser og rumme dem hver især. Jeg ønsker, at de har det godt. Noget af det som virkelig fangede Natasjas opmærksomhed, var også muligheden for at blive fagligt udfordret, særligt i arbejdet med Lykke Maries målgruppe af unge voksne med multiple funktionsnedsættelser. Her løser Natasja nemlig dagligt meget komplekse og specialiserede arbejdsopgaver både på den sociale og sundhedsfaglige del, for på Lykke Marie går pædagogik og sundhed hånd i hånd. Natasja har herefter blot fået mere blod på tanden ift. yderligere faglig udvikling og har allerede gjort opmærksom på, at hun ønsker at tage imod alle de kurser som hun måtte tilbydes.

På Bofællesskabet Lykke Marie hylder vi mangfoldigheden som en del af vores værdigrundlag, og Natasja er hermed et godt eksempel på, når en lidt anderledes baggrund bliver en styrke i personalesammensætningen og opgaveløsningen, så tak for dig Natasja.



Mia Kjær Hansen

Social- og sundhedshjælper,
V5 Jasminvej, Næstved kommune

Nomineret af: Camilla Gausby

Det er svært at beskrive en person, som man skal opleve. For Mia er en oplevelse. Både for de borgere som hun hver eneste dag yder en ekstra ordinær indsats overfor, men også for hendes kollegaer. Mia er den person, som går ind i alles hjerter. Hendes borgere elsker hendes rolige sind og hendes tillidsfulde måde at være på. Mia anerkender ALLE, store som små og ser mennesket, som det er, og ikke for hvad det kunne være. Mia fortjener en kæmpe hæder for hendes evige gode arbejde. Mia har faglig stolthed og ydmyghed, og selvom hun går rent ind i borgernes hjerter, så kender hun grænsen mellem privat og professionel. Mia er min kollega, og jeg er hver dag stolt over at yde professionel omsorg sammen med så respekteret og dedikeret et menneske, som Mia er.

Kæmpe fordel for din pension at starte tidligt i job – og arbejde på fuld tid

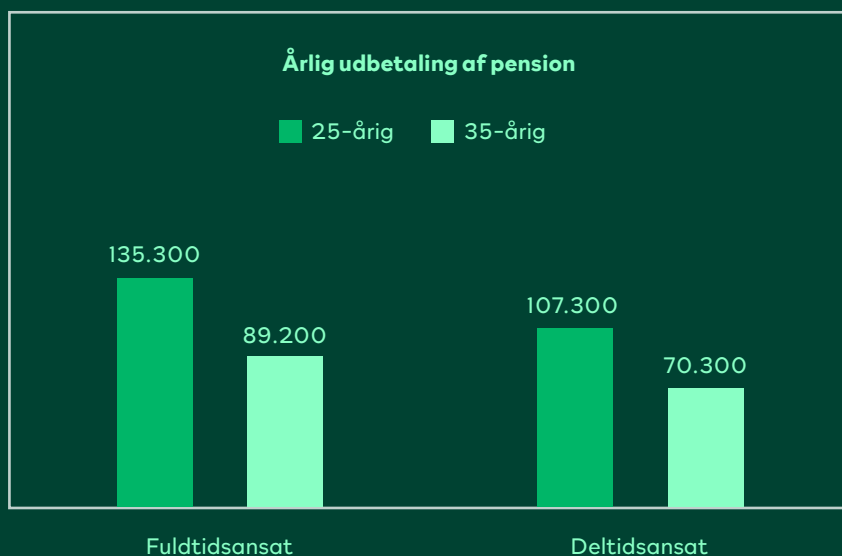

Det betyder rigtig meget for din pension, hvor tidligt du starter i job og indbetalingen til pension i PenSam begynder. Det har også stor betydning, om du er fuldtids- eller deltidsansat.

Går du på pension som 69-årig, og er startet med at indbetale til din pension i PenSam som 25-årig, kan du se frem til at få udbetalt cirka 11.000 kroner om måneden fra PenSam, hvis du er fuldtidsansat. Hvis du er på deltid, vil den månedlige udbetaling være 2.000 kroner lavere.

Er du derimod først startet med at indbetale til din pension i PenSam som 35-årig, vil beløbet være væsentligt mindre. Er du fuldtidsansat, vil du få udbetalt 7.500 kroner om måneden fra PenSam, mens en deltidsansat vil få udbetalt 5.800 kroner månedligt.

Det sikrer dig altså en mere tryk alderdom, når du er i gang med at spare op så tidligt som muligt – og hvis du kan arbejde på fuld tid.

Få ekstra frihed og uafhængighed senere i livet – indbetal selv lidt ekstra

Vil du indbetale et ekstra beløb til din pension, kan du forbedre din økonomiske tilværelse markant, når du går på pension. Og går du tidligt i gang, behøver det ikke koste ret meget.

Er du deltidsansat, og er du i stand til at indbetale 200 kroner yderligere om måneden til din pension i PenSam, vil din årlige udbetaling af pension stige til 116.000 kroner. Det svarer til en merudbetaling på næsten 750 kroner om måneden.

Er du derimod fuldtidsansat, og tillader din økonomi at indbetale 250 kroner yderligere om måneden til din pension i PenSam, vil din årlige udbetaling af pension stige til 146.800 kroner. Det svarer til en merudbetaling på næsten 1.000 kroner om måneden.

Har du derfor "luft i økonomien", kan det være økonomisk fordelagtigt at indbetale ekstra til din pensionsopsparing via arbejdsgiver. Det sikrer dig en bedre økonomi, når du forlader arbejdsmarkedet og går på pension.

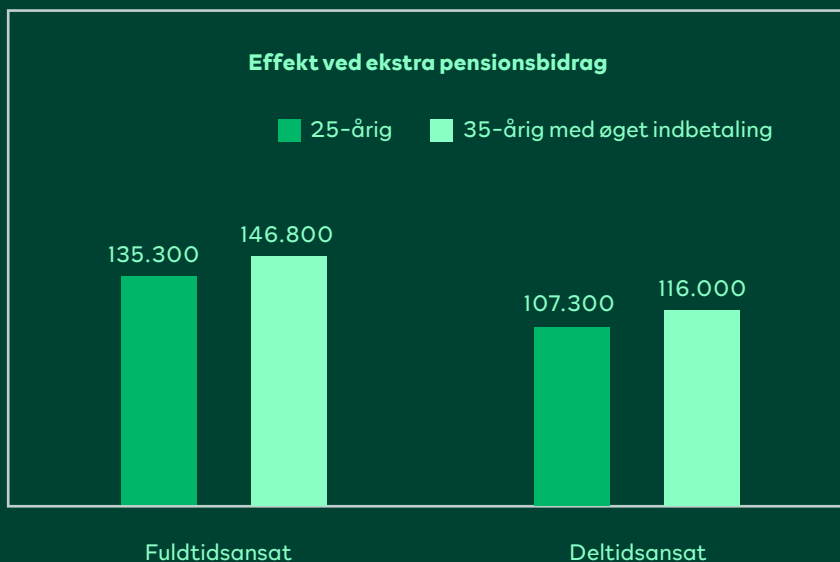

Forudsætninger for beregningerne:

- Pensionering ved alder 69 år. Det er antaget, at opsparingsforløbet er stabilt fra start til pensionering dvs. uden huller i opsparingsforløbet. Pensionen fra PenSam får du sammen med folkepension og ATP.
- Deltid er beregnet på baggrund af en 30 timers arbejdsuge. Ved øget indbetaling er der tale om 200 kr. ekstra i pensionsbidrag om måneden.
- Fuldtid er beregnet på baggrund af en 37 timers arbejdsuge. Ved øget indbetaling er der tale om 250 kr. ekstra i pensionsbidrag om måneden.

Camilla Hansen

Social- og sundhedsassistent,
Team Syd Tingstedet, Køge kommune

Nomineret af: Tine Johnsen

Camilla formår, trods det at hun er forholdsvis nyuddannet og kun 35 år, at sætte retningen for et højt fagligt niveau i vores team. Hun er foregangskvinde for implementeringen af skærmbesøg for hele hjemmeplejen i Køge kommune. Under Covid-19 har hun sørget for oplysning og forklaring af retningslinjer, sørget for værnemidler og været hygiejne-ambassadør. Camilla formår på en altid ordentlig og værdig måde at hjælpe og løfte både kolleger og borgere, hun er en arbejdshest (men passer stadig på sig selv), og så er hun vejleder for elever, som hun også er en fantastisk rollemodel for. Camilla er en social- og sundhedsassistent, der er med til at gøre, at vi kan være superstolte af faget. Der er ingen tvivl om, at Camillas egen faglige stolthed smitter af på hendes omgivelser. Hun ved, at vi er mere værd og lader sig aldrig begrænse, hvilket gør hende til en inspiration for os alle sammen. Jeg håber, at hun kommer i betragtning, for hun fortjener i den grad en anerkendelse for sin indsats og talent.



Simone Edenhofer

Social- og sundhedshjælper,
Gefionshave, Horsens kommune

Nomineret af: Solveig Fabricius Kibenich

Jeg vil gerne indstille vores medarbejder social- og sundhedshjælper Simone Edenhofer til denne pris. Simone er 20 år, og blev færdiguddannet i marts 2021. Siden da har hun været ansat på Gefionshave, hvor hun med stor interesse er indgået i et arbejdsfællesskab, hvor hverdagen er uforudsigelig. Hun har taget ansvaret på sig på en positiv og anerkendende facon. Simone bidrager til fagligheden på stedet, med løsningsforslag til de udfordringer vi møder i en normal hverdag, med mange forskellige levede liv. Desuden er hun fagligt nysgerrig. Hun tager ansvar, og er god til at tage imod nye beboere, pårørende og kolleger. Simone er imødekommende af væsen og bidrager til, at få huset til at fungere. Hun er desuden meget omstillingsparat. Dette ses gennem, at hun byder ind, hvor hun kan se der er behov, ved eksempelvis at være flexibel i forhold til hvor hun skal være i afdelingen når der er behov for dette, samtidig med har hun fokus på, at beboerne har hver deres behov. Simone har kort sagt faglighed, ansvarlighed, medmenneskelighed og overblik med i rygsækken. Simone har stort potentiale til at videreudanne sig, og det vil glæde mig, at hun fik denne anerkendelse, trods hendes store beskedenhed.

Sofie Lindbøg Nielsen

Social- og sundhedsassistent,
Smedegaarden plejecenter, Aalborg kommune

Nomineret af: Mie Jespersen

Sofie er en god kollega, da hun er god at spare med. Hun er virkelig fagligt dygtig og det er en fornøjelse, at arbejde med hende. Sofie ser beboerne, som de er og behandler den enkelte med respekt og værdighed. Sofie er glad og smilende, hvilket bidrager til et godt arbejdsmiljø. Hun er en stjerne og vi er super heldige, at have Sofie på Smedegaarden. Hun er fleksibel og hjælpsom – Sofie skal have et kæmpe skulderklap, fordi Sofie kan mere end hun selv tror. Hun vokser bare for hver opgave, der bliver givet.



Rikke Brødsgaard Sørensen

Social- og sundhedsassistent,
Jelling Have, Bo2, Vejle kommune

Nomineret af: Nicolaj Wernblad

Rikke udviser hver eneste dag højt professionelt niveau. Derudover har hun en enorm god evne til at reflektere, samt mentalisere. Rikke sætter altid beboerne først, og hun er vellidt og anerkendt både for sin måde at vise omsorg på, men også for sit fagprofessionelle virke. Rikke yder hver evig eneste dag en indsats som er langt mere end man som arbejdsgiver kan forvente af en medarbejder.

Marianne Holm

Social- og sundhedsassistent,
Hjemmeplejen Ringe, Faaborg-Midtfyn Kommune

Nomineret af: Maria Busborg Jørgensen

Marianne er utrolig faglig og velfunderet. Hun er meget handlings- og løsningsorienteret i sin måde at arbejde på. Det giver pote hos borgerne, når det samtidig kombineres med en tillidsfuld relations skabelse. Derfor kan Marianne få lov at ændre boligforhold mm. i selv de mest komplekse hjem. Marianne er derfor en af de velfærdsmedarbejdere, jeg vil sætte pris på, fortsætter med det gode arbejde. Marianne er som person aktivt lyttende, og hun er altid klar på sjov og ballade i personalestuen. Derfor er hun også en god kollega, som på det punkt bidrager til en god hverdag.





Kristina Pedersen

Social- og sundhedshjælper,
Bakkebo Omsorgscenter i Altiden Omsorg,
Gribskov kommune

Nomineret af: Gitte Andersen

Kristina er en fantastisk medarbejder. Hun er altid glad, positiv og fuld af god energi. Hun er virkelig vellidt af alle – såvel beboere, pårørende og sine kollegaer. Hun yder en personcentreret omsorg ude fra den enkeltes behov og giver altid lidt ekstra. Hun har en høj faglighed og bringer denne i spil, når hun er omkring beboerne. Hun klarer alt det sundhedsfaglige med stor professionalisme og ordentlighed, og samtidig har hun også stor fokus på de psykologiske behov. Hun har altid tid til at sidde og holde i hånd, hvis det er det en beboer har behov for det. Er noget svært, ser Kristina det ikke som en forhindring til at yde god pleje og omsorg, hun finder altid en god løsning. Hun gør en stor forskel i mødet med den enkelte og får værdier som værdighed og respekt til at leve i alle relationer. Alle føler sig tryk, set og respekteret i Kristinas selskab. Jeg har spurgt nogle af husets beboere, hvad de synes om Kristina. Deres ord er, Man kan mærke, at hun elsker sit arbejde. Man bliver glad, når hun træder ind ad døren. Man går aldrig forgæves, hun hjælper altid. Kristina er et hjertemenneske, hun er så omsorgsfuld. Hun er virkelig god. Min søn siger altid til mig. Du har Kristina og så ved både han og jeg, at alting er godt. Jeg synes Kristina er en gave for alle på Bakkebo og en gave for sit fag, som hun så smukt repræsenterer i sit daglige arbejde. Hun får de bedste anbefalinger – og lidt til.

Chili Mie Pirchert

Social- og sundhedsassistent,
Neuroenhed Nord, Brønderslev kommune

Nomineret af: Jannie Bay Thomsen

Chili har været ansat hos os i lidt over 1 år, og vi er en afdeling med speciale inden for neurorehabilitering. Jeg har haft fornøjelsen af at arbejde tæt sammen med chili i et tværfagligt team omkring flere patienter. Jeg kender Chili som en positiv, ansvarsbevidst og glad ung dame på 27 år, som altid møder til tiden. Chili er et venligt væsen, der er meget vellidt blandt kolleger, patienter og pårørende. Hun står altid klar til at hjælpe og lytte, og med hendes rolige facon får hun hurtigt skabt kontakt og tillid til patienterne. Chili bidrager til arbejdsmiljøet i en positiv retning. Med sin gode humor og sit altid gode humør kan man ikke andet end at få et smil på sine læber. Chili er fagligt dygtig, er ikke bange for at tage ansvar, og så har hun et godt overblik. Chili er også med til at evaluere UTH på afdelingen og bidrager her med konstruktive løsningsforslag og gode idéer til at undgå UTH. Chili er desuden uddannet praktikvejleder, hvor hun også tager ansvar og hjælper og inspirerer fremtidens unge nye social- og sundhedsassistenter til at blive dygtigere til deres arbejde. Chili har en smittende faglig viden inden for pleje, omsorg og meget mere. Når chili er på arbejde, giver det mig ro, fordi jeg ved, at hun har styr på opgaverne og kan håndtere stressede situationer. Hun har desuden masser af gåpåmod.

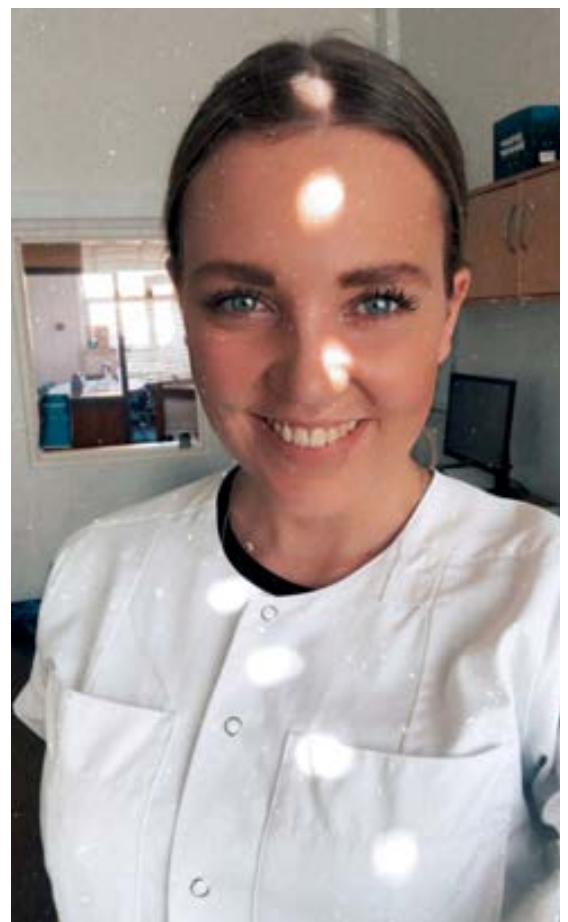

Henriette Juul Bøgelund Larsen

Social- og sundhedsassistent,
Hjemmeplejen Ringe, Faaborg-Midtfyn Kommune

Nomineret af: Maria Busborg Jørgensen

Henriette er en fantastisk social- og sundhedsassistent. Jeg kan altid regne med hendes faglige hjælp og vejledning, når jeg står i en situation, jeg ikke selv kan løse hos borgerne. Hun ser udviklingsmulighederne hos borgerne hurtigt og med hendes gode måde at skabe relation til borgerne får hun lov at arbejde henimod et mål. Hendes kompetencer indenfor vejledning og sparring er fantastiske. Dette giver sig både til udtryk overfor elever og de øvrige kollegaer. Hun er praktikvejleder i det daglige, derfor er hun med til at løfte en stor opgave med at skaffe os kommende nye kollegaer ved at skabe et godt læringsmiljø. Henriette skal vide, at hun er en af de velfærdsmedarbejdere, der hver dag gør en kæmpe forskel for både borgere og kollegaer.



Trine Marie Bonde Kristensen

Social- og sundhedsassistent,
Hjemmeplejen Hjørring Nord, Hjørring Kommune

Nomineret af: Line Lauritsen og Ann Brix Lytzen

Trine skal hyldes og have et kæmpe skulderklap Trine er ansat som social- og sundhedsassistent i Hjørring kommune, hjemmeplejen område nord. Ud over hendes engagement som Arbejds miljø repræsentant, superbruger og planlægger, er Trine med til hver dag at gøre en forskel for borgerne som hun møder. Trine demonstrer dagligt, i mødet med borgerne, at hun vil dem det bedste og at deres behov er i fokus. Hun arbejder kontinuerligt med at skabe pleje og behandling, hvor der er høj grad af borgerinddragelse og kvalitet i opgaveløsningen. Det gør hun uanset om hun møder dem i deres eget hjem, eller fra kontoret, hvor hun planlægger hjælpen som leveres over hele døgnet. Trine brænder for borgeren og kerneopgaven, og involverer sig altid med et stort engagement i de opgaver hun påtager sig, som hun løser med høj faglighed. Opgaverne er både i relationen og samarbejdet med borgeren, i samarbejdet med tværfaglige samarbejdspartnere, i hendes arbejde som CURA-superbruger og mange andre eksempler kunne nævnes. Alle med det til fælles, at Trine altid har borger og kerneopgaven i fokus. Trine brænder for sit arbejde, hun er en rigtig ildsjæl. Hver dag, møder hun på arbejde med et godt humør. Hun er altid fleksibel, og hjælper til der hvor behovet opstår. Hun er en rolig, rummelig, vellidt, stabil og konsistent medarbejder og kollega. Hun bidrager positivt og fagligt til ethvert samarbejde, både med kolleger, borger og pårørende mv. uanset hvilken kontekst det handler om. Hun vægter det kollegiale sammenhold højt og tager initiativ til sociale tiltag, for at bevare det gode sammenhold. Hun er ikke bange for at sige til eller fra, og gør det på en respektfuld og anerkendende måde. Derfor vil vi gerne nominere Trine som årets Velfærdstalent

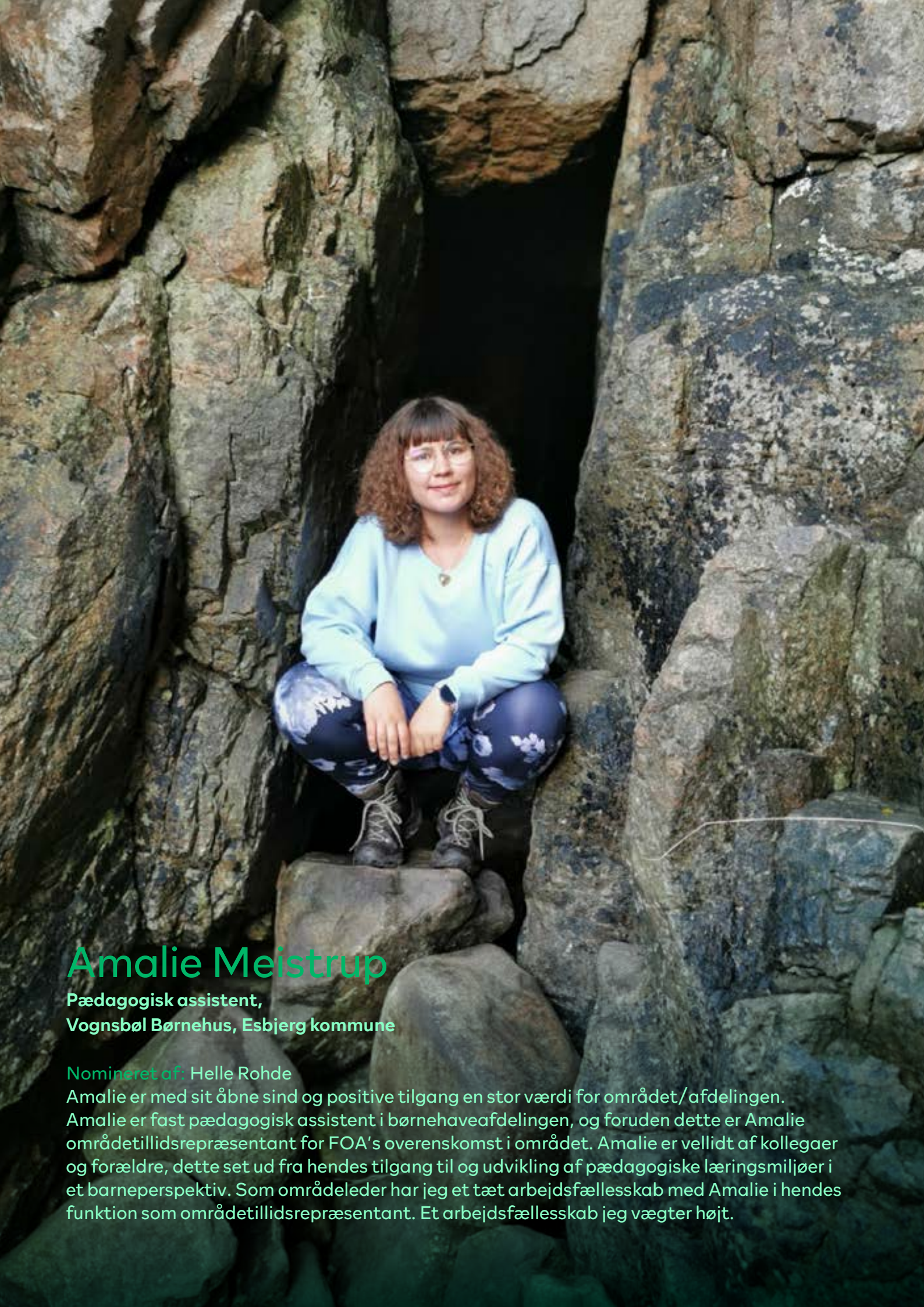

Amalie Meistrup

Pædagogisk assistent,
Vognsbøl Børnehus, Esbjerg kommune

Nomineret af: Helle Rohde

Amalie er med sit åbne sind og positive tilgang en stor værdi for området/afdelingen. Amalie er fast pædagogisk assistent i børnehaveafdelingen, og foruden dette er Amalie områdetillidsrepræsentant for FOA's overenskomst i området. Amalie er vellidt af kollegaer og forældre, dette set ud fra hendes tilgang til og udvikling af pædagogiske læringsmiljøer i et barneperspektiv. Som områdeleder har jeg et tæt arbejdsfællesskab med Amalie i hendes funktion som områdetillidsrepræsentant. Et arbejdsfællesskab jeg vægter højt.

Marie-Louise Stegø

Social- og sundhedsassistent,
Odense Universitetshospital, Odense kommune

Nomineret af: Michelle Lyndgaard

Marie-Louise har et helt særligt talent for udvikling med patienten for øje. Afdelingen har i en treårig periode været igennem et innovations- og digitaliseringsprojekt, hvor Marie-Louise gang på gang har taget teten og gjort en ekstra indsats for at få en ny teknologi taget i brug - fordi det kunne give patienterne en fordel. Fx blev Marie-Louise ambassadør for et projekt, hvor IBD-patienter (kronisk tarmbetændelse) selv skulle veje og beskrive deres utallige afføringer under en indlæggelse. Tidligere skulle patienterne bære deres fyldte bækken gennem gangene fra toiletet til skyllerum, men Marie-Louise gjorde en stor indsats for at lære patienterne op i egen sygdom og introducere dem til teknologien. Alle adspurgte patienter var glade for den nye model, hvor de undgik walk of shame, de det kaldes, når bækkenet bæres på gangene. Alle patienter ville foretrække metoden, hvor de selv skulle veje og beskrive, fremfor at få personalet til at udføre opgaven. Marie-Louise har en særlig evne til at gennemskue, hvad der er bedst for patienterne - og personalet, samtidig med at hun har talent for at vurdere innovative løsninger og tage dem i brug, hvilket der i særlig grad er behov for i en tid, hvor vi har mangel på hænder, og manglen bliver kun større.



Trine Isaksen

Social- og sundhedshjælper,
Plejecenter Egebakken, Horsens kommune

Nomineret af: Tina Juncker Jensen

Trine er eminent dygtig. Hun er hele pakken, fagligt og menneskeligt. Hun er empatisk, omhyggelig og flittig. Hun er kreativ, sjov og villig til at hjælpe med hvad og hvornår det er nødvendigt. Desværre ved hun ikke selv hvor fantastisk et menneske og dygtig social- og sundhedshjælper hun er, trods forsøg på at overbevise hende om det. Hun fortjener denne anerkendelse om nogen gør det.



Anne-Sofie Fisker Olesen

Hjemmehjælper,
Sydbyens Hjemmepleje, Horsens Kommune

Nomineret af: Hans-Michael Aslak

Anne-Sofie besidder alle de menneskelige såvel som faglige kompetencer, der er brug for i fremtidens ældrepleje. Hun er dedikeret i sit arbejde og hjælper med et smil på læben til, hvor der er behov for det. Samtidig optræder hun enormt modent, empatisk og professionelt hos borgerne. Hun tager sig tid til og formår at yde en professionel og individuel indsats hos hver enkel borger. Hun gør en forskel, hvor end hun færdes. Et konkret eksempel på, at Anne-Sofie har varme hænder er: En mørk december morgen lavede Anne-Sofie en såkaldt Fransk fletning på en for nyligt dobbeltbenamputeret dame. Dette medførte det bredeste smil hos borgeren, og Anne-Sofie fremstod som det lys i mørket, hun er. Derudover er hun i besiddelse af en stor motor, som gør, at hun yder på et kontinuerligt højt niveau - ligesom hun altid byder sig til ved sygdom og andre pressede situationer.



Kirstine Kjær Skrejborg

Social- og sundhedsassistent,
Østervrå Ældrecenter, Frederikshavn kommune

Nomineret af: Merete Dam Holmberg Nielsen

Kirstine yder en helt særlig indsats i pleje og omsorg hos sine borgere. Hun går aldrig halvt ind i noget, men engagerer sig 100 i at løse opgaverne. Hun er undersøgende og reflekterende i de udfordringer hun møder og vil gøre alt for at kvalitet sikre pleje og div. behandlinger hos borger. Hun får skabt de gode relationer hos borgerne og er konstant undersøgende på hvad der kan udvikles og gøres bedre. Hun forsøger hele tiden at lære det hun ikke kan/ved noget om, og denne konstante udvikling gør, at hun er en kollega, som jeg gerne vil gå fremtiden i møde med. Derfor nominerer jeg hende til denne hyldest.

Ipek (Silke) Karatas

Social- og sundhedshjælper,
Solrød kommunale Hjemmepleje, Solrød kommune

Nomineret af: Hanne Hjort

Silke er en vellidt, ansvarsfuld og fuld af godt humør i sit arbejde med borgerne i Solrød kommunale Hjemmepleje. På dage, hvor Silke ikke er på arbejde, er hun efterlyst af borgerne, fordi de er glade for hende. Silke er grundig til at sikre, at hendes dokumentation er god, grundig og faglig. Silke har også gjort en indsats i vores demensteam og vist omsorgsfuldhed for de demente og deres pårørende med stort gåpåmod. Som kollega er Silke den søde stille pige, men tag ikke fejl af at hun også kan have god humor. En kollega, der hjælper os andre, når behovet er der. Jeg er ikke i tvivl om, hvem årets velfærdstalent er. Det er SILKE 😊



Mette Lillienfelt Kragl

Social- og sundhedsassistent,
Frederiksgadecenteret Haslev, Faxe kommune

Nomineret af: Kristina Wohlin

Mette har det vildeste omsorgsgen, er enormt grundig, altid klar til at vejlede kollegaer, god til at kommunikere med pårørende. Fagligt stærk. Udover det har hun påtaget sig tjansen som vores tillidsrepræsentant. Og hun er knalddygtig til dette også.



Sabrina Engell Nielsen

Social- og sundhedsassistent,
Sundhed, Træning og Rehabilitering, Køge kommune

Nomineret af: Katrine Kragbak

Sabrina er uddannet social- og sundhedsassistent i 2019 og har siden været en del af hverdagsrehabiliteringsteamet i Køge Kommune. Sabrina er fagligt velfunderet i sin tilgang til borgerne. Sabrina kombinerer sine kompetencer både inden for det sygeplejefaglige felt og det terapeutiske område og er kommunikativt utrolig stærk. Sabrina kommunikerer respektfuldt, præcist og overvejet og det kræver talent at besidde kommunikative færdigheder på det niveau. At have en medarbejder som Sabrina i vores tværfaglige gruppe sikrer, at vi får dybde og respekt i den måde vi taler med og inddrager borgerne i løsninger, desuden skaber det trivsel blandt medarbejderne. Sabrina er opsøgende over for tværfaglige samarbejdspartnere for at skabe de bedste løsninger for borgerne i et komplekst sundhedssystem. Jeg er glad og stolt over at have Sabrina som en del af min tværfaglige gruppe, og hun er bestemt en ambassadør for sin faggruppe. Sabrina udstråler at hun hviler i sin faglighed og i sig selv, hun arbejder analytisk, systematisk og struktureret. En medarbejder som Sabrina skulle alle have.

Cecilie R H Petersen

Social- og sundhedsassistent,
Knud Lavard Centeret, Ringsted kommune

Nomineret af: Jette Islin

Cecilie arbejder på de midlertidige- og akutte pladser, er altid glad og kommer med et frisk pust både til beboerne og kolleger. Hun er meget omsorgsfuld og udfører sit arbejde på et fagligt højt niveau. Hun er ikke bange for nye opgaver, bl.a. er hun podet. Hun påtager sig også gerne opgaven, når der skal købes ind til jul, nytår osv., så der kan skabes en hyggelig højtid, som hun også tager del i.





Katrine F. Rosenberg

Social- og sundhedshjælper,
Hjemmeplejen - Sundhed og Omsorg, Odder kommune

Nomineret af: Lene Brygger

Katrine er på alle tænkelige måde den bedste rollemodel for social- og sundhedshjælperne. Hun er vellidt af borgere, kolleger, samarbejdspartnere og ledere - Katrine er en fantastisk inspirerende kollega - ikke mindst hendes tilgang til velfærdsteknologi og intro af nye kolleger er exceptionel.

Henriette Foss

Social- og sundhedshjælper, Brørup
Hjemmepleje, Vejen kommune

Nomineret af: Cindie Pedersen

Jeg vil indstille Henriette Foss, som er uddannet social- og sundhedshjælper til talent 100 2022. Hun har været ansat i Brørup Hjemmepleje siden 2011. Henriette har en høj grad af faglighed og er meget reflekterende over for de situationer, hun kommer ud for i sin arbejdsdag. Ligesom hun altid udføre sine opgaver med den største omhu og værdighed overfor borgeren og evt. dennes pårørende. Hun udfører servicelovsopgaver til ældre og handicappede borgere i eget hjem på en etisk, rehabiliterende, ansvarlig og omsorgsfuld måde. Hun er god til at vække borgerens såvel som de pårørendes tillid. Henriette er superbruger på telefoner og tablets, hvilket betyder, at Henriette står for at gøre en telefon klar til nye kollegaer og elever. Derudover hjælper hun også sine kollegaer i forbindelse med opdateringer m.m. Derudover er hun med i gruppen for velfærdsteknologi, hvor hun er med til at finde hjælpemidler, der kan hjælpe borgerne til at blive helt eller delvis selvhjulpne. Til denne opgave er hun god til at videreformidle og inddrage sine kollegaer. Generelt oplever vi, at Henriette gerne hjælper alle sine kollegaer på tværs af faggrupper og funktioner. Jeg oplever desuden, at Henriette også er fleksibel og indimellem hjælper sine kollegaer i en aftenvagt. Derfor mener jeg, at Henriette har fortjent at blive en af talent 100 2022.

Frieda Pæregaard

Social- og sundhedsassistent,
Rehabilitering Stevnshøj, Stevns kommune

Nomineret af: Anita Larsen

Frieda er altid omhyggelig i sit daglige arbejde. Hun går all in på alle sine opgaver. Hun er også rigtig god til at tage sig af sine kollegaer. Hun er altid venlig og imødekommende ved de pårørende. Hun er vellidt af alle. Klager aldrig men klør bare på. Hun er en fornøjelse at arbejde sammen med.



A portrait of Lasse Månsson Løfgren, a man with dark hair pulled back, a light beard, and a friendly smile. He is wearing a dark t-shirt. The background is a plain, light-colored wall.

Lasse Månsson Løfgren

Teknisk serviceleder,
Skoleafdelingen, SKOTS,
Grønnemose Skole,
Gladsaxe kommune

Nomineret af: Louise Schaleck

Lasse er altid exceptionel løsningsorienteret og er altid utrolig hjælpsom uanset hvem der spørger eller hvor stor en opgave der er tale om. Han har igennem det meste af pandemien stået for koordinering og sikring af transport af værnemidler. Lasse har et stærkt samarbejde med sine kolleger i teknisk service, men har også formået at skabe et virkelig godt samarbejde med skolekantineerne, da han løser flere IT-opgaver for dem ud over hans virke som serviceleder. Lasse er altid villig til at lære nyt og er derfor blandt andet også afdelingens drone-fører. Desuden er Lasse valgt som TR for alle servicemedarbejdere, hvilket han har fuld opbakning til trods han selv er serviceleder. Lasse har et stærkt samarbejde med skolens brugere og løser altid opgaverne med et smil. Han er god til at tilegne sig nye kompetencer og er hele tiden opsøgende på ny viden. Lasse er vellidt blandt alle hans kolleger og andre brugere både interne og eksterne. Lasse startede hans karriere i Gladsaxe som iPad-reparatør, da værkstedet lukkede, var alle enige om at Lasses kompetencer skulle blive i afdelingen og han blev derfor tilbudt en stilling som servicemedarbejder. Lasse har formået at gå forrest og vise vejen og var derfor et naturligt valg, da vi skulle finde en ny serviceleder til en af vores skoler.



Anna Amalie Schou Jensen

Medarbejder i plejen,
Nørager Friplejehjem, Rebild kommune

Nomineret af: Susan Lundgren Hansen

Amalie har en særlig hjertevarme og styrke, som er helt usædvanlig, især i forhold til hendes unge alder og korte erfaring inden for arbejdet med ældre. Hun er altid klar på at lave aktiviteter med beboerne, tage en ekstra vagt i plejen eller som festvært, og hun melder sig endda som frivillig til at hjælpe de ældre, f.eks. på udflugt uden for arbejdstid ulønnet. Hun kommer til arrangementer også uden for arbejdstid og er altid frisk på udfordringer. F.eks. blev hendes ældre kolleger spurgt, om de ville stå for kroning af kattedronninger og dronninger til fastelavn. Det kræver at skulle stille sig op og tale i mikrofonen foran mange mennesker. Ingen medarbejdere havde lyst udover Amalie, som uden tøven stillede sig op og præsenterede konger og dronninger. Dette er karakteristisk for Amalie. Hun har et stort overskud med på arbejde, uanset hvordan hendes liv uden for jobbet ser ud. Hun har herudover, trods sin unge alder, meldt sig til en tjeneste som vågekone for døende mennesker, som har brug for et medmenneske i sin sidste tid. Amalie er et helt særligt menneske, som virkelig fortjener prisen som velfærdstalent.

Kia Christensen Veise

Social- og sundhedsassistent,
Rehabiliterings Center Herning, Herning kommune

Nomineret af: Gitte Hedegaard

Jeg vil gerne nominere min kollega gennem nu mere end 7 år, Kia Veise. Kia burde efter min mening komme i betragtning som velfærdstalent 2022. Hun besidder en tålmodighed der tangerer til det ubeskrivelige. Hun er Superbruger på vores dokumentationssystem, hvilket kræver stor indsigt og flair for IT. Hun formår at formidle budskabet ud til personalegruppen, så det er til at forstå og har stor tålmodighed med os, når vi ikke lige fatter det første, anden eller tredje gang. Det er Kia man går til, når der er noget med computer, tv og andet der drille og det gælder både kolleger og vores leder. Kia er fyldt med gode ideer, der kommer patienterne til gode. Hun har sørget for at beboerne i vores midlertidige demensafsnit, har fået kontakt til en Røde Kors besøgshund og det skaber stor glæde for alle. Hun finder programmer på YouTube der giver mening for de demente og som er med til at give dem indhold i en hverdag fyldt med udfordringer. Kia er som person og kollega meget rummende og inkluderende. Hun ser klart muligheder fremfor begrænsninger og har et positivt menneskesyn. At være i vagt med Kia er altid en fornøjelse og jeg håber virkelig hun kunne blive en af de 100 og få den anerkendelse hun fortjener.





Fatma Saglam

Social- og sundhedsassistent,
Korttidspladserne Lindehaven, Ballerup kommune

Nomineret af: Mia Olsen El Caidi

Fatma Saglam blev ansat på Korttidspladserne i Ballerup kommune d. 01.11.2021 efter at have gennemgået Social og sundhedsuddannelsen med et 12-tal til den afsluttende eksamen. Det er ikke sædvanligt, at der ansættes nyuddannede medarbejdere, da borgerne på Korttidspladserne er meget komplekse. Fatma havde været i praktik to gange under uddannelsen på Korttidspladserne og havde fået interesse for at arbejde med rehabilitering og genoptræning af borgere med medicinske og/eller kirurgiske problemstillinger. Arbejdet er vekslende med skift af borgere og mange forskellige problemstillinger, der dagligt kræver omstillingsparathed og stor viden. Fatma forstår at møde den enkelte borger med de ønsker

og krav denne måtte have. Hun værdsætter mødet med det enkelte menneske, som hun møder med ligeværdighed i tale og kropssprog. Hun forstår at møde det hele menneske og tænker i helheder. Hun giver udtryk for at elske sit arbejde og kommer hver dag med god energi, som hun deler med borgere, pårørende og kollegaer. Trods sin unge alder (32 år) og tre børn derhjemme (2 piger på 11 år og 9 år, og en søn på 6 år) og ægtefælle, har Fatma ønsket at gå op i tid fra 30 til 32 timer. Hun tager sig også af sine gamle forældre, når der er brug for dette. Når Fatma har været inde og hjælpe en borger om morgenen kan man observere en syngende borger, der kommer trillende på gangen i sin kørestol og hendes arbejde har gjort dagen bedre for dette menneske. Hun har holdninger til meget, og udviser et stort engagement og interesse for at videreudvikle sin egen viden og dermed sit fag. Hun går til arbejdet med gåpåmod og udstråler en lyst til at udføre dette arbejde, og hun sætter en ære i at gøre sit bedste. Der er altid et smil, et håndtryk eller et opmærksomt blik fra Fatma.

Viktor Otto Lissner

Social- og sundhedsassistent,
Hjemmeplejen- Lejregruppen, Lejre kommune

Nomineret af: Susanne Utoft

Viktor er social- og sundhedsassistent og teamkoordinator i hjemmeplejen i Lejregruppen, Lejre kommune. Viktor har en særlig evne i at vise respekt for faget, hvor faglighed og personlighed gør, at han er en meget kompetent rollemodel i teamet og for vores elever indenfor sundhedsfaget. Viktor har altid overskud, er rolig og hjælpsom også i en presset dagligdag. Han kommunikerer altid med en anerkendende tilgang, som indbyder til dialog, dette skaber trivsel og arbejdsglæde. Han har en yderst rolig, venlig og imødekommende måde at møde borgere og pårørende på, hvor han altid møder den enkelte med forståelse for deres behov og problematikker med stor empati. Han er fagligt dygtig og formidler dagligt denne viden ud til kollegaer og samarbejdspartner. Derudover er han meget hurtig til at forstå og løse alle opgaver indenfor it, telefoni og omsorgssystemer, som hele huset drager nytte af. Han har altid tid og overskud. Viktors evne for overblik og engagement for kerneopgaven gør, at han bliver den naturlige sparringspartner både for sygeplejersker, teamet Lejregruppen og teamleder. Sygeplejegruppen og teamleder vil derfor gerne indstille Viktor til velfærdstalent 100 -2021



Sofie Skytte Helms

Social- og sundhedsassistent,
Tranders Høje FriPlejhjem, Aalborg kommune

Nomineret af: Jeanett Skov Simonsen

Jeg har valgt at nominere Sofie, fordi hun fortjener et skulderklap som hun kan se høre og mærke. Sofie er som mange andre unge ikke altid god til at tage imod ros og anerkendelse og tror altid at tingene kan gøres bedre. Men Sofie glemmer helt at hun er en omsorgs fuld, fagligt stærk, kreativt menneske, smilende og altid fuld af gode ideer og rummer en masse kærlighed til vores beboer. Sofie er en person som lever i nuet og griber de chancer hun får. Hun går ture med vores beboer når hun kan mærke det vil hjælpe dem til en god dag. Sofie spiller trompet med de beboere som altid har elsket at spille, men har glemt hvordan man gør. Sofie overser ingenting, hun sørger for at beboer såvel som kollegaer har det godt. Jeg håber at Sofie bliver udtaget til velfærdstalent for det fortjener hun om nogen.

Annesofie Bonde

Social- og sundhedshjælper,
Amaliehavens plejecenter, Sønderborg kommune

Nomineret af: Tillidsrepræsentant Maj-Britt Duus
Jeg, tillidsrepræsentant Maj-Britt Duus, indstiller hermed min kollega Annesofie Bonde til Velfærdens talent 100. Annesofie har som kollega været guld værd, specielt under Covid-19-perioden i 2021. Annesofie er 22 år, er uddannet social- og sundhedshjælper og er et stort talent inden for sit fag. Hun er meget professionel i sin tilgang med beboerne og pårørende, og hun tænker hele tiden i løsninger. Både beboer og pårørende er utrolig glade for Annesofie, og hun har skabt en kanon god relation til dem. Hun har altid overskud til en lille snak om dagens udfordringer, små som store. Annesofie giver altid en ekstra hånd, hvor det er nødvendigt, både når det gælder kolleger, men også over for alle beboer på Amaliehaven. Annesofie har et stort gå-på-mod og er ikke bleg for at tage en opgave, som stiller store udfordringer. Hun er meget forandringsvillig og hurtig til at tilegne sig nyt stof. I sociale sammenhænge er hun et stort aktiv og er yderst vellidt blandt sine kolleger. Hun bidrager altid aktivt og konstruktivt på vores møder. Med sin store flair for pleje, omsorg og gode samarbejdsevner er Annesofie en hver arbejdsgivers drøm. Annesofie tager gerne ekstra vagter og siger sjældent nej, således vores vagtplaner kan gå op. Særligt under Covid-19, hvor mange kolleger har måtte blive hjemme pga. smitten, har Annesofie været en solid og mødestærk kollega. Annesofie ligger i den absolutte top med sine mange kompetencer, hvorfor det har været meget nemt at komme på arbejde i denne hårde tid, da kollegerne ved, hvor stor værdi Annesofie besidder. Jeg er meget stolt over at kalde mig kollega til Annesofie Bonde.



Cecilie Scharboe

Social- og sundhedshjælper,
Udekørende hjemmepleje, Næstved kommune

Nomineret af: Camilla Corfitzen

Cecilie er meget observant og ser mange ting, som vi andre ikke ser. Hun er kærlig og meget omsorgsfuld. Hun har ikke altid haft det lige nemt, men til trods for disse personlige problemer er hun altid en person, man kan stole på, og så er hun en igangsætter. Jeg er så glad for, at lige netop Cecilie er min kollega. Hun fortjener at blive anerkendt.

Line Bendixen

Social- og sundhedsassistent,
OK-Fonden Dronning Anne-Marie centret, Frederiksberg
kommune

Nomineret af: Nicolai Christophersen

Line blev ansat på OK-Fonden Dronning Anne-Marie centret / Græsplænen i oktober 2021 og før det været elev hos os. Allerede under praktikperioden kunne vi opleve/se/høre, at Line var helt specielt og et kæmpe talent. Vi var så heldige, at Line valgte at ville ansættes hos os. Line har fra dag et gået ind og sat sit præg på afdelingen og hos hendes kollegaer, med hendes ro, overblik, overskud, tålmodighed, humør, humor, hjælpsomhed og virkelige store faglige kompetencer som rækker endnu længere en social- og sundhedsassistenter niveau. Dette gør, at hun ligger helt i top på alle parameter. Line er altid virkelig vel argumenterende fagligt, både i samarbejde med kollegaer og i det tværfaglige arbejde, med læger, fys/ergo, sygeplejersker, diætister og andre samarbejdspartnere. Hvis man er i tvivl om noget, så ved man at man altid kan gå til Line. Line bidrager rigtig meget til fællesskabet og er altid med til at skabe den gode stemning, med hendes gode humør og altid positive bemærkninger. Line er i den grad også med til at trække sine kollegaer op når de har en øv dag. Line er altid hjælpsom og spørger altid om hun kan gøre noget for andre og bidrager i den grad til det kollegiale fællesskab og er med til at skabe de stærke bånd som er på Græsset. Line er god til at se nye muligheder og komme med gode løsninger. Kollegaerne og afd. leder ved altid de er i trygge hænder hos Line og ved at der altid bliver udført et stykke arbejde som er til et kæmpe 12 tal med ekstra pil op. Line er i den grad også elsket af sine beboere som udstråler glæde hver gang Line kommer hos dem, de er trygge ved hendes fantastiske ro og faglighed og de ved de er i de bedste hænder når Line kommer hos dem. Græsset er i den grad stolte og glade for at det er lykket at lave sådan en konge 'signing' i form af Line Bendixen. Husk hendes navn for det er ikke sidste gang i kommer til at høre det med det kæmpe talent hun har Indstillet af: Afd. Leder Nicolai L. Christophersen



Mikkel Boas Berg

Portør, Rigshospitalet,
København kommune

Nomineret af: Astrid Høst Boas Berg

Mikkel er min mand, og jeg mødte ham faktisk inde på Rigshospitalet. Han er traume- og helikopterportør, og når han ikke er til akutte situationer rundt omkring på hospitalet, tilbringer han meget tid på neurointensiv. Han er fantastisk til sit job og har været portør, siden han var 19 år. Han kæmper bogstavelig talt for liv i sin hverdag og elsker det. Han kæmper for sine patienter og kæmper for sine kollegaer som tillidsrepræsentant. Hvis der er nogen, der fortjener et skulderklap, så er det ham, som redder liv til hverdag og gør det fantastisk.





Mette Falkenstrøm Asp

Social- og sundhedsassistent,
Bostedet Hadsund, Mariagerfjord kommune

Nomineret af: Julie Villum Jensen

Mette er særligt god til sit job, da hun virkelig er en ildsjæl. En ildsjæl som ikke tager et nej for et nej, hun er virkelig opsøgende i arbejdet med de psykisk syge beboere, vi arbejder med. Relationsarbejdet er i top, og Mette kan få fortalt meget mere, end andre kan. Jeg ville ønske, jeg var i team med Mette, hun er fantastisk. Men som kollega er hun også en stjerne, hun lever og ånder for sit arbejde.

Sarah Martensen

Social- og sundhedsassistent,
Demensområdet, Viborg kommune

Nomineret af: Pia Østergaard

Sarah Martensen er forholdsvis nyuddannet i december 2019. Sarah arbejder på et specialplejehjem for mennesker med demenssygdomme. Sarah er fagligt velfunderet, har et stort overblik over de problemstillinger, der er forbundet med at have en demenssygdom. Sarah har øje for de socialpædagogiske tilgange, der kan hjælpe det menneske der har en demenssygdom til at få et godt og indholdsrigt liv på trods af sygdommen. Sarah er dygtig til at få lagt strukturerede handleplaner og få fulgt op på de pædagogiske tiltag, der bliver sat i værk. Sarah har en stor forståelse for, at medicinering ikke er første valg, men arbejder ben hårdt på, at finde den helt rigtige pædagogiske indsats, og er vedholdende i at skabe det gode liv. Sarah er lydhør og medinddrager sine kolleger i de faglige drøftelser. Sarah varetager primær kontaktpersonsrollen, og klare selvstændigt også de svære problematikker. Sarah gør det muligt med hendes deltagelse, at beboerne kommer på ferie, og mærker livet udenfor Sct. Kjeldsgården. Som kollega er Sarah venlig, imødekommende og altid klar med en hjælpende hånd. Når der kommer nye kolleger, gør Sarah en stor indsats for, at de skal føle sig velkommen, og hun medinddrager dem i de faglige og værdimæssige overvejelser. Sarah er den social- og sundhedsassistent som vi alle ønsker at have som kollega, og har potentialet, til at blive en af de aller bedste. Derfor skal Sarah nomineres til prisen som Velfærdens talent 100.



Line Holmkjær Hoxer

Social- og sundhedsassistent,
Sundhed, Træning og Rehabilitering,
Køge kommune

Nomineret af: Katrine Kragbak

Line Hoxer er uddannet social- og sundhedsassistent i 2018. Line har arbejdet som social- og sundhedsassistent inden for det rehabiliterende felt herunder specifikt med rehabilitering i borgernes eget hjem efter servicelovens 83A i et tværfagligt team. Line forstår at balancere sine kompetencer som social- og sundhedsassistent så det hele menneske ses mhp. at støtte den enkelte til at leve et selvstændigt og meningsfuldt liv. Line kombinerer dermed sin faglighed både i forhold til det sygeplejefaglige og det terapeutiske felt i mødet med borgeren, og hun forfølger muligheder og løsninger med borgeren og tværfaglige samarbejdspartnere. Line giver ikke op, og hun arbejder for at se en fremgang hos borgerne både fysisk, psykisk og socialt. Der er ingen tvivl om at Line er et talent, er en stærk repræsentant for professionen, og jeg er stolt over at have hende på mit hold. Uden Line ville vi mangle noget både i vores daglige kommunikation i det tværfaglige samarbejde, i det direkte møde med borgeren og i kommunikation og relations arbejde med borgere, pårørende og samarbejdspartnere på tværs.



Natalie Lemb Honoré

Social- og sundhedsassistent,
Plejehjemmet Ålækkeparken, Faaborg Midtlyn kommune

Nomineret af: Pernille Vinge

Natalie er social- og sundhedsassistent her på Ålækkeparken. Hun brænder for sit job og sit fag. Hver dag møder hun i godt humør, som smitter af på kollegaerne. Natalie er altid klar til at hjælpe, der hvor der er brug for det og er der sygdom eller ændringer på dagsplanen, tager hun gerne del i at få det til at gå op. Natalie yder stor omsorg for beboere på stedet og møder de ældre hvor de er. Hun er en social- og sundhedsassistent udover det sædvanlige og gør gerne det ekstra for at beboerne har det godt på Ålækkeparken. Natalie er også praktikvejleder på stedet og er meget engageret i sit arbejde med eleverne, uanset om det er hjælpere, assistenter eller sygeplejeelever. Alle er i trygge hænder og med ekstra fokus på trivsel og læring. Hun er kollegaen man altid kan ringe til og få hjælp. Natalie er en teamplayer, men er ikke bange for at gå forrest og træffe beslutninger. Hun tager derfor også gerne titler som IT-superbruger i Nexus, hvor hun altid er klar til at hjælpe og hun meldte sig også gerne på banen da der skulle bruges ny suppleant til TR. Sidste år var Natalie også en del af at komme med indspark til fornyelse af jobopslag fra Ålækkeparken, så teksten blev mere fængende for ansøgere og vi kunne få flere varme hænder til vores dejlige plejehjem. Natalie gør alt i alt rigtig meget for alle omkring hende og hun fortjener uden tvivl at få et stort skulderklap.

Sif Amalie Nielsen

Social- og sundhedsassistent elev,
Rehab. Lundtoft, Vejen kommune

Nomineret af: Tina Dahlgaard

Sif er meget anerkendende i sin tilgang til borgerne. Hun er altid klar på en ny opgave/udfordring og hun er meget opsøgende. Sif er en glad pige, som bidrager til godt humør, som borgerne tydeligt mærker. Stiller man Sif en opgave, løser hun den altid meget tilfredsstillende. Hun er empatisk og anerkendende og har altid borgerne i fokus. Sif har udviklet sig meget og har vundet regionsmesterskabet i SOSU SKILLS og skal nu videre til DM. Alle de opgaver/træninger der er i den forbindelse, klare hun så flot, sideløbende med at hun er i hendes 3. og sidste praktik. Sif knokler derud af og udvikler sig meget for at blive en rigtig dygtig social- og sundhedsassistent.



Jannie Schack Andersen

Social- og sundhedshjælper,
Plejecenter Kastaniehaven, Vejle kommune

Nomineret af: Carina Skærlund

Jannie har altid beboerens bedste for øje i alt, hvad hun gør. Hun udfører sit arbejde ekstraordinært godt og er en rollemodel for mange af sine kolleger. Jannie bidrager positivt med sit væsen og væremåde. Dette nyder beboere og kolleger godt af. Hun tager sig altid af nye kolleger og bidrager konstruktivt til en faglig debat. Hun er meget eftertænksom og ordentlig, hvilket er en force for Jannie i hendes arbejde, hvor hun bidrager med excellent pleje og omsorg for borgere med demens i en skærmet bo-enhed.

Jane Machmüller

Social- og sundhedsassistent,
Hjemmeplejen Nord, gruppe Uglekær, Aabenraa kommune

Nomineret af: Trine Knudsen

Jane er en fantastisk kollega med højt fagligt niveau. Hun er god til at bevare overblikket og have fokus på kvalitet. Hun er en omsorgsfuld person med en god og anerkendende tilgang til alle borgere og kollegaer. Hun er dygtig til at lære fra sig og få andre til at reflektere over forskellige dilemmaer og problematikker. Hun er altid hjælpsom, hvis vi kollegaer har brug for hjælp til Nexus, oplæring og sparring. Hun giver altid en hånd, hvor hun kan, og tager gerne ekstra besøg, hvis en kollega er kommet bagud. Jane er bare en fantastisk kollega, som er guld værd og i den grad skal anerkendes.





Line Kristensen

Social- og sundhedsassistent,
Vellingshøj plejecenter, Hjørring kommune

Nomineret af: Aase Povlsen

Line er en engageret kollega, der lytter og hjælper, der hvor hun kan. Line lærte jeg at kende i 2013, hvor hun med sin unge alder, havde en indsigt og viden, om ældre og ældrepleje, som rakte ud over det sædvanlige. Jeg er SÅ stolt af alt det hun kan og alt det hun bidrager til, sammen med mig og mine andre kollegaer. Det er en fornøjelse at arbejde sammen med en empatisk, glad, tjenstvillig, levende, dygtig, engageret, ja jeg kan blive ved med at finde gode og flotte, ord, som alle passer til og på Line. Line har haft en målrettet karriereforløb. Hun var kortvarigt SOSU-hjælper, inden hun gik i gang med Social- og sundhedsassistentuddannelsen, hun som 21-årig var færdig med 2015. Efter endt uddannelse sprang hun, fuld af troen på eget værd, ud i en fast aftenvag, som hun mestrede til og Line er nu dagvag. Hun er kompetent, og tager ansvar for de opgaver der er, og hun er dygtigt til bevare overblikket i det hun er i, og hun evner også, at have overblikket over alle husene, hvis det er dagens opgave. Vi er på min arbejdsplads, så heldige at Line er en af vores elevansvarlige. I Line har vores elever, en engageret og støttende vejleder, som vil have det bedste frem i dem. Jeg vil med også nævne, at da jeg i 2013, stod foran en 19-årig Line, var jeg ved at revne af stolthed. Hun lyste langt væk af, at hun ville faget og ikke mindst kunne faget. Hermed vil jeg give Line mine allerbedste ønsker med, og håbe på, at hun bliver nomineret som dette års velfærdtalent.

Roxanne Wernberg-Møller

Social- og sundhedshjælper,
Hjemmeplejen Vesterparken, Viborg kommune

Nomineret af: Mette Nørbæk

Roxanne er smilende og meget vellidt blandt alle omkring hende. Hun stiller altid op til introduktion af nyt personale. Roxanne er innovativ, fleksibel og ekstrem kreativ i hendes opgaveløsninger og Roxanne engagerer sig i det tværfaglige samarbejde, bla. forflytning, hvor hun på bedste vis formår at videreformidle hendes brede faglige viden til resten af gruppen. Hun har eksempelvis på eget initiativ filmet video i påsætning af lange kompressionsstrømper. Herefter har hun uploadet videoen i medarbejdergruppen på Facebook, så de kolleger der ikke var på mødet, havde mulighed for at se den. Ledelsen i Hjemmeplejen Vesterparken er stolte af at have en ildsjæl som Roxanne, som bidrager på så mange områder.



Fie Vesterskov Andersen

Social- og sundhedsassistent elev,
Hjemmeplejen Langeskov, Kerteminde kommune

Nomineret af: Kristina Børsholt

Fie er lige nu i gang med sin 3. praktikperiode på social- og sundhedsassistentuddannelsen, som hun påbegyndte allerede som 16-årig. Fie har igennem hele sit uddannelsesforløb gjort sit bemærket - ikke blot qua hendes unge alder, men også på hendes faglige kompetencer. Leder af hjemmeplejen, hvor Fie er i praktik udtaler: "Jeg er meget imponeret over Fies faglighed og vedholdenhed også over for sygeplejen når der er behov for det - på den gode måde." Fie er udfordret af hendes ordblindhed, men hun finder altid løsninger. Hendes faglighed er meget høj. Jeg har aldrig oplevet det med andre elever.



Stine Cecilie Andersen

Social- og sundhedshjælper,
hjemmeplejen Distrikt Møllevang, Randers kommune

Nomineret af: Merethe Jakobsen

Stine tager altid en opgave for holdet. Stine er super dygtig, hun tænker og arbejder rehabiliterende, hun har forstået at der er flere veje til Rom, virker den ene metode ikke så prøver hun med glæde en anden tilgang. Vores distrikt ligger i et belastet område, vi har mange borgere med hjerneskader ofte forårsaget af misbrug, her ser jeg Stine som robust og altid med den forståelse af at der er en der inde også selv om opførelsen ikke altid er okay. Stine er ansvarlig for alt omkring vores telefoner og iPads, det har betydet at der altid er styr på det, er noget i stykker, så får Stine det ordnet, det giver tryk for øvrige kollegaer og vi sparer faktisk meget tid ved at hun har styr på det.



Mette Høy

Pædagogisk assistent,
Dagtilbuddet Øst, afd. Teglluset,
Varde kommune

Nomineret af: Maiken Flindt-Christensen
Pædagogisk er Mette velfunderet, nærværende og i børnehøjde. Hun er elsket af børnene og meget vellidt af forældre og kollegaer. Hun er ansvarsbevidst og yder gerne en ekstra indsats. Mette formår at se tingene i et helikopterperspektiv og inddrage forskellige perspektiver i hendes kollegiale samarbejde og i samarbejdet med ledelsen. Dertil kommer, at hun bidrager aktivt med styrkelse af det gode arbejdsmiljø på arbejdspladsen.

Jacob Vase Mikkelsen

Pædagog,
Børnebyen Vesterbro,
Københavns kommune



Nomineret af: Henrik Schroeder Nielsen

Jacob er en virkelig dygtig pædagog, han brænder for børn og forældre og han er hele tiden på udkig efter, hvordan vi kan gøre en positiv forskel. Jacob har ambitioner, han vil mere, han vil have indflydelse, og han vil påvirke mere. Jacob blev derfor først teamkoordinator i institutionen og dernæst pædagog med ledelsesansvar, som det nu hedder i vores regi. Jacob har løst begge funktioner til perfektion samtidig med, at han virkelig engageret har løst de børnerettede opgaver. Jacob har for et år siden gennemført Københavns Kommunes Ledertalentuddannelse, hvilket kun har øget Jacobs motivation i arbejdet og at gøre en forskel. Jacobs næste karrieretiltag er at tage en diplomuddannelse i ledelse. Jeg er Jacobs leder i det daglige, men har desværre siden oktober 2021 været deltidssygemeldt med en dum diskusprolaps i nakken. Det er en stor fornøjelse for mig at se, hvordan Jacob som konstitueret

leder helt naturligt går ind i alle former for ledelsesopgaver og på den måde både sørger for sikker og udviklende drift, men også betrygger mig i, at jeg godt kan tillade mig at lade min sygdom tage den tid, den nu tager. Jeg vil derfor indstille Jacob som et stort ledertalent, og vil i den forbindelse også nævne Jacobs menneskelige kvaliteter. Jacob er en meget åben og ligefrem person, der tydeligt præciserer egne holdninger og strategier i forhold til, hvordan vi sammen skaber den bedste hverdag for børnene. Jacob er en holdspiller, han forsøger at spille alle gode, og han er en god lytter og dialogpartner. Han er dog også god til at skære igennem og træffe de nødvendige beslutninger. Alt dette lagt sammen, så opnår Jacob i sit virke en meget høj grad af følgeskab fra personalet, hvilket jo nok må siges at være den allervigtigste ledelseskapital i både det daglige virke samt det mere langtrækkende strategiske arbejde.

Kamilla Bredahl Olsen

Pædagogisk assistent,
Specialcenter Holbæk Ladegårdsskolen,
Holbæk kommune

Nomineret af: Trine Gehlsen

Kamilla er særligt god til børn med autisme spektrum forstyrrelser. Hun er dygtig til at holde en synlig struktur, der netop er vigtig i forhold til børnenes diagnoser. Kamillas pædagogiske kompetencer kommer ikke kun eleverne til gode, men også hendes kolleger. Kamilla er fantastisk til at gribe alle de bolde der er i luften, og samtidig have overskud til at give en kollega et opmuntrende smil eller en rosende bemærkning. Kamilla er den stabile klippe i elevernes skoleliv.



Line Brøns Thomsen

Social- og sundhedsassistent,
Elisabeth Centeret Team 2, Holbæk kommune

Nomineret af: Petra van Kleef

Line er nyuddannet i september 2021, pga. mangel på social- og sundhedsassistenter i dagvagts gruppen er Line fra dag 1 kommet i gang med mange delegerede opgaver. På et tidspunkt blev hun ene social- og sundhedsassistent i weekenden og har klaret de opgaver der følger med det i stiv arm. Selvfølgelig med sparring fra sygeplejen. Sygeplejen er glade for samarbejde med Line da hun er faglig dygtig og meget opmærksom på opgaverne hos borgerne. Eftersom der ikke var tid til at indføre Line stille og rolig i social- og sundhedsassistenter rollen synes vi at hun har klaret det ud over alt forventning. Ja med Sparring fra sygeplejen og to erfarne social- og sundhedsassistent kollegaer men Line har formået at løfte opgaven på en rigtig god og betryggende måde til gavn for vores borger. Det fortjener en kæmpe skulderklap.



Kamilla Vogel Madsen

Social- og sundhedshjælper,
OK-Fonden Dronning Anne-Marie centret, Frederiksberg kommune

Nomineret af: Dominique Nguyen

Kamilla har trods sin unge alder været ansat på OK-Fonden Dronning Anne-Marie centret i 14 år. Kamilla er altid glad, smilende og venlig overfor sine medmennesker. Kamilla udstråler energi og engagement og man lægger mærke til hende, når hun træder ind i rummet. Jeg vil gerne nominere Kamilla for hendes fantastiske evne til at reflektere over sine kompetencer og begrænsninger i forhold til både service- og sundhedsloven. Når Kamilla står i komplekse situationer, formår hun at forholde sig rolig, beholder overblikket, tør bede om refleksionstid, tør sige fra og tøver ikke med at bede om hjælp og sparring. Dette gør Kamilla, til en dygtig og kompetent medarbejder, som er vellidt af kollegaer, beboere, pårørende og ledelsen. Vi glæder os til fortsat at udfordre og arbejde sammen med Kamilla mange år fremover

Tanja Bryde

Social- og sundhedshjælper,
Senior og velfærd- Hjemmeplejen Ejby,
Middelfart kommune

Nomineret af: Camilla Jørgensen

Tanja har valgt at uddanne sig social- og sundhedshjælper, som voksen elev, og blev færdig uddannet, i dec. 2021. Tanja har i en del år arbejdet som ufaglært på et af kommunens plejehjem, men da hun kom i praktik i vores hjemmeplejegruppe, fik hun heldigvis øjnene op for det kunne noget fedt. Og her kunne hun virkelig bruge hendes kompetencer. Tanja er nysgerrig og en underne pige, som har en fantastisk tilgang til de borger hun møder i hjemmeplejen. Hun er god til at tale med alle folk og er derfor hurtigt til at danne en relation, til borgeren. Tanja er vedholdende på en god måde, som ofte kommer til gavn for vores borgere. Tanja er nytænkende og er med i en del af vores udviklingsprocesser. Tanja er meget bevidst om de store udfordringer vores fag står i nu og i fremtiden, i forhold til rekruttering og fastholdelse af gode medarbejder. Tanja er derfor en stor fortæller for at fortælle de gode historier, om vores fag. Ligeledes bidrager hun til et godt arbejdsmiljø. Tanja benytter en hver lejlighed til at tale vores fag op, fortælle om den store faglighed som vores fag indeholder, lige meget om man er uddannet hjælper eller assistent. - Jeg mener at her har vi en rigtig talent, som slet ikke er færdig med at udfolde sig. Jeg er i hvert fald glad for at hun netop er min medarbejder.





Monica Møller Pedersen

Social- og sundhedshjælper,
Holbæk hjemmepleje, Distrikt Mårsø, Holbæk kommune

Nomineret af: Lisbeth Jallbjørn

Monica er altid glad og positiv. Hun møder op med en god og smittende energi, som både borgere og kollegaer nyder godt af. Monica sikrer altid, at borgeren er i centrum, når hun kommer ud på sine daglige gøremål. Monica er virkelig god til at se muligheder frem for begrænsninger. Monica opfordrer eksempelvis borgerne til at træne, jvf. vores træningsprogram (tidl. Digital træning, nu ExorLive) som kommunen har indkøbt, der blandt andet skal være med til at sikre, at den enkelte borger igen kan klare sig selv eller opretholde sit funktionsniveau. Monica er særlig opmærksom på at få sparet med relevante samarbejdspartnere og pårørende samt forventer og inviterer til den gode dialog. Monica har tit nye medarbejdere og elever med sig på oplæring, idet Monica altid har været omsorgsfuld og særlig god til at tage sig af nye. Det være sig elever, faglærte og ufaglærte, hvor de gennem hendes oplæring har fået vakt en interesse for faget, og lyst til at arbejde i vores hjemmepleje og vores felt. Monica har selv valgt at opgradere sin viden, idet hun vil læse videre til assistent og skal på skole d. 23. maj 2022. Monica har heldigvis lovet os at komme tilbage til os igen, når hun er færdig som assistent. Noget vi alle ser frem til.

Nanna Maria Bach

Social- og sundhedshjælper,
PlejeGribskov, Helsingegården, Gribskov kommune

Nomineret af: Heidi Mørck Fischer

Nanna er indbegrebet af det at brænde for sit job, som at sammenligne med sportskvinden, der lever af sin hobby. Vi indstiller Social- og sundhedshjælper Nanna Maria Bach, fordi hun altid er positiv og imødekommende, super hjælpsom og fleksibel. Nannas rolige væsen udviser overskud og skaber et trygt miljø både for vores borgere og kollegaer. Nanna udviser en naturlig retfærdighedssans i hendes arbejde og er super skarp til at fordele sol og vind lige, når hun som Koordinator skal fordele ressourcerne på Helsingegården med sine 105 borgere. Nanna er tro mod vores værdier, har altid borgerne i centrum, og lader aldrig hverdagens travlhed smitte af på borgerne. Nanna prioriterer relationen og i en tid med tidspres, formår Nanna at prioritere relations arbejdet, fordi det skaber tryghed, og hun møder borgeren lige der, hvor borgeren er. Det kræver høj faglighed og indsigt for at yde en professionel og grundig sygepleje, med blik for det hele menneske, hvilket er noget, Nanna gør helt naturligt. En situation fra hverdagen, hvor en borger er meget urolig og ulykkelig, der vælger Nanna at skabe tryghed og ro ved at bruge sine pædagogiske evner og indsigt, før dagen går i gang. Derudover er Nanna eminent til at inddrage familien, både når det går godt, og når det er den svære samtale, det handler om, og især under Covid 19 med besøgsrestriktioner formåede Nanna at opretholde god kontakt og inkludere familierne.



Dine FOA Fordele i PenSam



FOA-rabat på forsikring og bank

Som medlem af FOA kan du spare penge på dine lån og forsikringer. Du får nemlig FOA-rabat på bank og forsikring i PenSam. Sammen med gode produkter og fordelagtige priser får du også nærværende, tryk og professionel rådgivning.



Dine FOA-rabatter – kort fortalt



PenSam Forsikring

- FOA Indboforsikring kun 1.534 kr. pr. år
- Ulykke FOA – alle priser i de to billigste prisklasser og 6% garanteret rabat
- 10% FOA-rabat på alle andre forsikringer (undtagen Dagpenge+)
- 20% rabat på de fleste forsikringer, hvis du er over 55 år
- Ingen selvrisiko, hvis du har været skadefri i 2 år



PenSam Bank

- FOA Lønkonto 3% i rente op til 25.000 kr. (herefter 0,0%)*
- FOA Bolig 2.500 kr. i rabat for hver million du har lånt hos Totalkredit – hvert år**
- FOA Billån Fri – med en lav rente for FOA-medlemmer
- FOA Privatlån med en lav rente for FOA-medlemmer



Elever/Unge

- FOA Elev/Ung indboforsikring kun 1.338 pr. år.
- FOA Elev/Ung Lønkonto 3% i rente op til 25.000 kr. (herefter 0,0%)
- FOA Ungepakken – alt du har brug for i bank og forsikring for kun 191 kr. om måneden



Priser og rabatter gælder i 2022 og der tages forbehold for, at priserne kan ændre sig. Alle rentesatser er variable.

* For at få den høje rente på FOA Lønkontoen skal du være medlem af FOA. Du skal samle hele din økonomi i PenSam Bank. Vi skal kunne kreditvurdere din økonomi i forhold til den samlede pakke. NemKonto skal være oprettet i PenSam Bank.

** FOA Lønkonto er et krav for at få FOA Bolig. FOA Bolig beregnes af restgælden ultimo året. 1.000 kr. fra PenSam Bank og 1.500 kr. fra Totalkredits KundeKroner (rabatten på KundeKroner gælder frem til udgangen af 2023).

Vi er PenSam

PenSam er pensionselskab for FOA's faggrupper. Det er os, der investerer dine pensionskroner og sørger for, at din opsparing bliver plejet og vokser, frem til du skal på pension. Det har vi gjort siden 1986.

Vi har over 450.000 medlemmer, som vi investerer 180 mia. kr. på vegne af. Vi gør vores bedste for både at få pengene til at yngle og investere dem så bæredygtigt som muligt.

Din pension tilrettelægger vi på en måde, der betyder, at du er garanteret en indtægt gennem hele din pensionstilværelse. Hvor stor den bliver, afhænger af, hvor længe og hvor meget du når at spare op. Jo tidligere, du kommer i gang, jo længere tid er der for dine pensionskroner til at vokse.

Udover at sørge for din pension tilbyder vi både bank- og forsikringsydelser, hvor du som FOA-medlem får særligt fordelagtige priser og vilkår. Vi har hjulpet mange medlemmer med at spare penge hver måned, når de er flyttet over til os.